MASCOT: Ausschalter 1P 10AX weiß

06200.B

Wohnbereich-Serien / Herkommlich-Wohnbereich-Serien / MASCOT / Geräte

Ausschalter 1P 10AX weiß

Ausschalter 1P 10 AX 250 V~, breite Taste, weiß

Produktstatus

2 - Wird gelöscht

Mindestbestellmenge

20 NR

Das könnte Sie ebenfalls interessieren

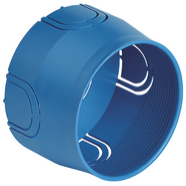

V71001 - Unterputzdose ø60mm hellblau

V71001.AU - Unterputzdose ø60mm schwarz

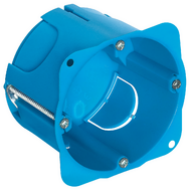

V71701 - Runde UP-Dose f/Hohlwand hellblau

Technische Daten

- **Gruppe**: Installationsschalterprogramme/Steckvorrichtungen
- **Klasse**: Installationsschalter
- **Schaltungsart**: Ausschalter 1-polig
- **Bedienungsart**: Wippe/Taste
- **Zusammenstellung**: sonstige
- **Anzahl der Module (bei Modulbauweise)**: 2
- **Tastschalter**: Ja
- **Anzahl der Betätigungswippen**: 1
- **Montageart**: Unterputz
- **Befestigungsart**: Krallenbefestigung
- **Mit Montageplatte**: Nein
- **Werkstoff**: Kunststoff
- **Werkstoffgüte**: Thermoplast
- **Halogenfrei**: Ja
- **Oberflächenschutz**: unbehandelt
- **Ausführung der Oberfläche**: matt
- **Farbe**: weiß
- **RAL-Nummer (ähnlich)**: 9003
- **Textfeld/Beschriftungsfläche**: ja
- **Beleuchtung**: nein
- **Beleuchtungsfunktion**: sonstige
- **Beleuchtungsart**: sonstige
- **Geeignet für Schutzart (IP)**: IP40
- **Nennspannung**: 250 V
- **Bemessungsstrom**: 10,00 A
- **Rückmeldekontakt**: Nein
- **Anschlussart**: Schraubklemme
- **Waschmaschinenschalter**: Nein
- **Gerätebreite**: 80,00 mm
- **Gerätehöhe**: 80,00 mm
- **Gerätetiefe**: 36,00 mm

Marken

- 00. CE-Kennzeichnung - EU
- 01. IMQ - Italien (download)
- 37. Kennzeichnung - Marokko
- 43. UKCA-Marke Großbritannien
- 96. Elektrotechnische Fachkraf (download)
- 99. WEEE-Richtlinie (download)

Verpackung

8 007352 094277

Artikelnummer	8007352094277
Menge	1 NR
Abm.	8x8x3,6 [cm]
Gewicht	53,93 [g]

8 007352 094284

Artikelnummer	8007352094284
Menge	20 NR
Abm.	29,5x24,8x8,7 [cm]
Gewicht	1.292,2 [g]

Legal

Vimar behält sich das Recht vor, jederzeit und ohne Vorankündigung die Merkmale der gemeldeten Produkte zu ändern.Die Installation muss durch Fachpersonal gemäß den im Anwendungsland des Geräts geltenden Vorschriften zur Installation elektrischen Materials erfolgen.Für die Nutzungsbedingungen der im Produktblatt enthaltenen Informationen verweisen wir auf Nutzungsbedingungen.