MASCOT: Taster 1P NO 10A weiß

06240.B

Wohnbereich-Serien / Herkommlich-Wohnbereich-Serien / MASCOT / Geräte

Taster 1P NO 10A weiß

Taster 1P NO 10 A 250 V~, allgemein, breite Taste, weiß

Produktstatus

2 - Wird gelöscht

Mindestbestellmenge

20 NR

Das könnte Sie ebenfalls interessieren

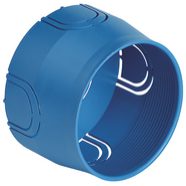

V71001 - Unterputzdose ø60mm hellblau

V71001.AU - Unterputzdose ø60mm schwarz

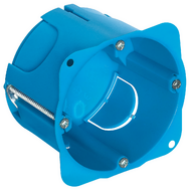

V71701 - Runde UP-Dose f/Hohlwand hellblau

Technische Daten

- **Gruppe**: Installationsschalterprogramme/Steckvorrichtungen
- **Klasse**: Taster
- **Zusammenstellung**: sonstige
- **Ausführung**: Einzeltaster
- **Bedienungsart**: Druckknopf
- **Anzahl der Betätigungswippen**: 1
- **Polzahl**: 1
- **Nennspannung**: 250 V
- **Bemessungsstrom**: 10,00 A
- **Mit Beleuchtung**: Nein
- **Rückmeldekontakt**: Nein
- **Montageart**: Unterputz
- **Befestigungsart**: Krallenbefestigung
- **Werkstoff**: Kunststoff
- **Werkstoffgüte**: Thermoplast
- **Halogenfrei**: Ja
- **Oberflächenschutz**: unbehandelt
- **Ausführung der Oberfläche**: matt
- **Farbe**: weiß
- **RAL-Nummer (ähnlich)**: 9003
- **Transparent**: Nein
- **Textfeld/Beschriftungsfläche**: Ja
- **Geeignet für Schutzart (IP)**: IP40
- **Gerätebreite**: 80,00 mm
- **Gerätehöhe**: 80,00 mm
- **Gerätetiefe**: 36,00 mm

Marken

- 00. CE-Kennzeichnung - EU
- 01. IMQ - Italien (download)
- 37. Kennzeichnung - Marokko
- 96. Elektrotechnische Fachkraf (download)
- 99. WEEE-Richtlinie (download)

Verpackung

8 007352 094574

8 007352 094581

Artikelnummer	8007352094574	**Artikelnummer**	8007352094581
Menge	1 NR	**Menge**	20 NR
Abm.	8x8x3,6 [cm]	**Abm.**	29,5x24,8x8,7 [cm]
Gewicht	54,8 [g]	**Gewicht**	1.320,93 [g]

Legal

Vimar behält sich das Recht vor, jederzeit und ohne Vorankündigung die Merkmale der gemeldeten Produkte zu ändern.Die Installation muss durch Fachpersonal gemäß den im Anwendungsland des Geräts geltenden Vorschriften zur Installation elektrischen Materials erfolgen.Für die Nutzungsbedingungen der im Produktblatt enthaltenen Informationen verweisen wir auf Nutzungsbedingungen.