MASCOT: Ausschalter 1P 10AX+Steckd. P30 weiß

06696.B

Wohnbereich-Serien / Herkommlich-Wohnbereich-Serien / MASCOT / Geräte

Ausschalter 1P 10AX+Steckd. P30 weiß

Ausschalter 1P 10 AX 250 V~ + SICURY-Steckdose 2P+E 16 A 250 V~ italienischer Standard Typ P30 (seitliche und mittige Erdungskontakte), weiß

Produktstatus

2 - Wird gelöscht

Mindestbestellmenge

20 NR

Das könnte Sie ebenfalls interessieren

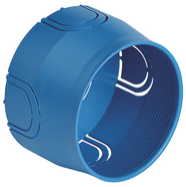

V71001 - Unterputzdose ø60mm hellblau

V71001.AU - Unterputzdose ø60mm schwarz

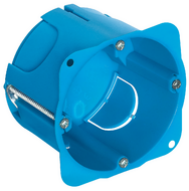

V71701 - Runde UP-Dose f/Hohlwand hellblau

Technische Daten

- **Gruppe**: Installationsschalterprogramme/Steckvorrichtungen
- **Klasse**: Schalter-/Steckdosenkombination
- **Ausführung des Schalters**: Ausschalter
- **Ausführung der Steckdose**: sonstige
- **Anzahl der Steckdosen**: 1
- **Bedienungsart**: Wippe/Taste
- **Montagerichtung**: horizontal und vertikal
- **Befestigungsart**: Krallenbefestigung
- **Mit Beleuchtung**: Nein
- **Montageart**: Unterputz
- **Werkstoff**: Kunststoff
- **Werkstoffgüte**: Thermoplast
- **Halogenfrei**: Ja
- **Oberflächenschutz**: unbehandelt
- **Ausführung der Oberfläche**: matt
- **Farbe**: weiß
- **RAL-Nummer (ähnlich)**: 9003
- **Transparent**: Nein
- **Geeignet für Schutzart (IP)**: IP20
- **Nennspannung**: 250 V
- **Nennstrom Steckdose**: 16 A
- **Bemessungsstrom**: 16 A
- **Überspannungsschutz**: Nein
- **Fehlerstromschutz**: Nein
- **Gerätebreite**: 80,00 mm
- **Gerätehöhe**: 80,00 mm
- **Gerätetiefe**: 36 mm

Marken

- 00. CE-Kennzeichnung - EU
- 01. IMQ - Italien (download)
- 37. Kennzeichnung - Marokko
- 96. Elektrotechnische Fachkraf (download)
- 99. WEEE-Richtlinie (download)

Verpackung

8 007352 095496

Artikelnummer	8007352095496
Menge	1 NR
Abm.	8x8x3,6 [cm]
Gewicht	87,93 [g]

8 007352 095649

Artikelnummer	8007352095649
Menge	20 NR
Abm.	35,5x24,8x8,7 [cm]
Gewicht	1.983,67 [g]

Legal

Vimar behält sich das Recht vor, jederzeit und ohne Vorankündigung die Merkmale der gemeldeten Produkte zu ändern.Die Installation muss durch Fachpersonal gemäß den im Anwendungsland des Geräts geltenden Vorschriften zur Installation elektrischen Materials erfolgen.Für die Nutzungsbedingungen der im Produktblatt enthaltenen Informationen verweisen wir auf Nutzungsbedingungen.