# NEVE UP: Rasierersteckdose 230V carbon matt

**09290.CM**

Wohnbereich-Serien / Herkommlich-Wohnbereich-Serien / NEVE UP / Geräte

**Rasierersteckdose 230V carbon matt**

Steckdose für Rasierapparate mit Isolationstransformator 20 VA, Spannungsversorgung 230 V~ 50-60 Hz, Ausgang 120 V~ für Stecker 2P 15 A 125 V~ amerikanischer Standard mit nicht gepolten Flachstiften und Ausgang 230 V~ für Euro-Stecker 2P 2,5 A, Carbon Matt - 3 Module

**Produktstatus**

3 - Aktif

**Mindestbestellmenge**

1 NR

## Das könnte Sie ebenfalls interessieren

09470.CM - Drehregler-Thermost 100-240V 2M carbon m

09026.PLS.CM - Wippe 1M +Lampenschale PLS-Symb.carbon m

09026.DND.CM - Wippe 1M +Lampenschale DND-Symb. carbon

09463.CM - Kartenschalter vertikale Tasche 2M carbo

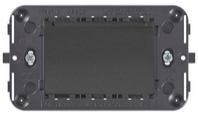

09465.CM - Kartenschalter vertikale Tasche carbon m

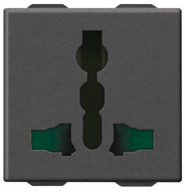

09257.CM - Steckdose SICURY 2P+E 13A Mehrstand.carb

09052.CM - Zugtaster 1P NO 10A carbon matt

09181.CM - IR-Relaisausgang-Schalter 230V carbon ma

## Zeichnungen

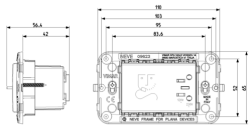

Zeichnung Dimensionen

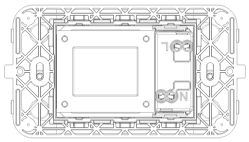

Zeichnung zurück

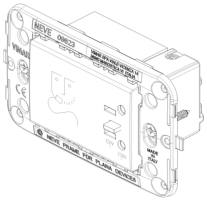

3D-Ansicht

## Technische Daten

- **Gruppe**: Installationsschalterprogramme/Steckvorrichtungen
- **Klasse**: Rasiersteckdose
- **Zusammenstellung**: Modulargerät für Installationsschalterprogramme
- **Anzahl der Module (bei Modulbauweise)**: 3
- **Montageart**: Unterputz
- **Mit Klappdeckel**: Nein
- **Spannung umschaltbar**: Nein
- **Nennspannung niedriger Wert**: 230 V
- **Nennspannung hoher Wert**: 230 V
- **Werkstoff**: Kunststoff
- **Werkstoffgüte**: Thermoplast
- **Oberflächenschutz**: lackiert
- **Ausführung der Oberfläche**: matt
- **Farbe**: anthrazit
- **RAL-Nummer (ähnlich)**: 7016
- **Transparent**: Nein
- **Gerätebreite**: 118,00 mm
- **Gerätehöhe**: 65,00 mm
- **Gerätetiefe**: 56,40 mm
- **Mit Einbaudose**: Nein

## Marken

- 00. CE-Kennzeichnung - EU
- 10. EAC Eurasian Customs Union
- 37. Kennzeichnung - Marokko
- 43. UKCA-Marke Großbritannien
- 99. WEEE-Richtlinie (download)

## Verpackung

8 007352 665712

| | |
|---|---|
| **Artikelnummer** | 8007352665712 |
| **Menge** | 1 NR |
| **Abm.** | 13x8,6x6,85 [cm] |
| **Gewicht** | 489,24 [g] |

## Legal

Vimar behält sich das Recht vor, jederzeit und ohne Vorankündigung die Merkmale der gemeldeten Produkte zu ändern.Die Installation muss durch Fachpersonal gemäß den im Anwendungsland des Geräts geltenden Vorschriften zur Installation elektrischen Materials erfolgen.Für die Nutzungsbedingungen der im Produktblatt enthaltenen Informationen verweisen wir auf Nutzungsbedingungen.