IDEA: Drei 2-fach Wechseltaster+Relais weiß

16986.B

Smart Systeme/Produkte / By-me Plus / IDEA / Geräte

Drei 2-fach Wechseltaster+Relais weiß

Drei zwei-fach Wechseltaster mit Aktor, Wechselrelaisausgang 8 A 120-230 V~, zu komplettieren mit auswechselbaren Wippen 1 oder 2 Module, weiß - 3 Module

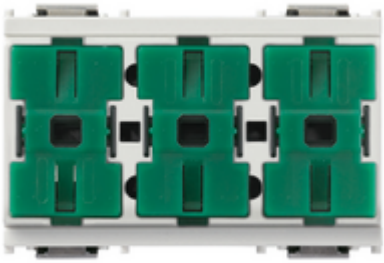

Produktstatus

2 - Wird gelöscht

Mindestbestellmenge

1 NR

Merkblätter, Handbücher, Dokumentation

- Mehrsprachig-Gebrauchsinformation (679 kb)
- By-me automation-fw Compatibility (206 kb)

Zeichnungen

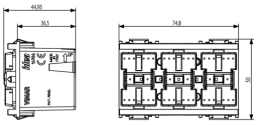

Zeichnung Dimensionen

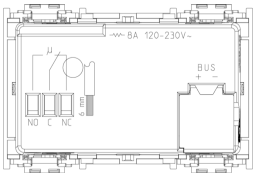

Zeichnung zurück

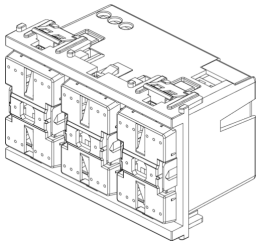

3D-Ansicht

Technische Daten

- **Gruppe**: Installationsschalterprogramme/Steckvorrichtungen
- **Klasse**: Taster
- **Zusammenstellung**: Modulargerät für Installationsschalterprogramme
- **Ausführung**: sonstige
- **Bedienungsart**: Druckknopf
- **Anzahl der Betätigungswippen**: 3
- **Anzahl der Module (bei Modulbauweise)**: 300
- **Polzahl**: 1
- **Nennspannung**: 230 V
- **Bemessungsstrom**: 8,00 A
- **Mit Beleuchtung**: Ja
- **Rückmeldekontakt**: Nein
- **Montageart**: Unterputz
- **Befestigungsart**: einrasten
- **Werkstoff**: Kunststoff
- **Werkstoffgüte**: Thermoplast
- **Oberflächenschutz**: unbehandelt
- **Ausführung der Oberfläche**: matt
- **Farbe**: grau
- **RAL-Nummer (ähnlich)**: 9001
- **Transparent**: Nein
- **Textfeld/Beschriftungsfläche**: Ja
- **Aufdruck**: ohne
- **Geeignet für Schutzart (IP)**: IP40
- **Gerätebreite**: 74,80 mm
- **Gerätehöhe**: 50,10 mm
- **Gerätetiefe**: 44,95 mm

Marken

- 00. CE-Kennzeichnung - EU
- 01. IMQ - Italien (download)
- 37. Kennzeichnung - Marokko
- 96. Elektrotechnische Fachkraf (download)
- 99. WEEE-Richtlinie (download)

Verpackung

8 007352 344877

Artikelnummer	8007352344877
Menge	1 NR
Abm.	11,2x9,6x9,8 [cm]
Gewicht	159,2 [g]

Legal

Vimar behält sich das Recht vor, jederzeit und ohne Vorankündigung die Merkmale der gemeldeten Produkte zu ändern.Die Installation muss durch Fachpersonal gemäß den im Anwendungsland des Geräts geltenden Vorschriften zur Installation elektrischen Materials erfolgen.Für die Nutzungsbedingungen der im Produktblatt enthaltenen Informationen verweisen wir auf Nutzungsbedingungen.