Einsatzdosen: Tischgehäuse 7M grau

19787

Anlageninfrastruktur / Gehäuse und Schaltkästen / Einsatzdosen / Tisch

Tischgehäuse 7M grau

Tischgehäuse 7 Module, grau. Fertigzustellen mit Montagerahmen und Abdeckrahmen

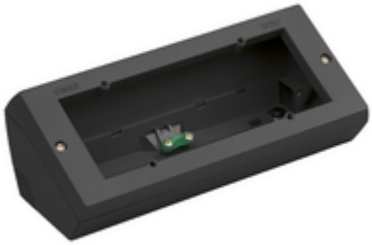

Produktstatus

3 - Aktif

Mindestbestellmenge

2 NR

Merkblätter, Handbücher, Dokumentation

- Mehrsprachig-Gebrauchsinformation (822 kb)

Video

- Arké lives in your time

Zeichnungen

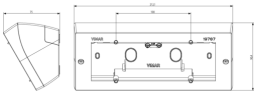

Zeichnung Dimensionen

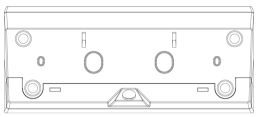

Zeichnung zurück

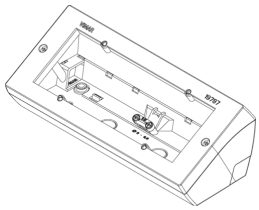

3D-Ansicht

Galerie

Technische Daten

- **Gruppe**: Installationsschalterprogramme/Steckvorrichtungen
- **Klasse**: Aufputzgehäuse für Unterputzgerät
- **Zusammenstellung**: sonstige
- **Geeignet für modulare Installationsschalterprogramme**: Ja
- **Anzahl der Module (bei Modulbauweise)**: 7
- **Anzahl der Einheiten**: 7
- **Montagerichtung**: horizontal
- **Werkstoff**: Kunststoff
- **Werkstoffgüte**: sonstige
- **Halogenfrei**: Ja
- **Oberflächenschutz**: unbehandelt
- **Ausführung der Oberfläche**: matt
- **Farbe**: grau
- **RAL-Nummer (ähnlich)**: 7015
- **Transparent**: Nein
- **Mit Abdeckrahmen**: Nein
- **Mit Kanaleinführung**: Nein
- **Mit Kabeleinführung**: Ja
- **Mit Verschraubungseinführung**: Nein
- **Schlagfest**: Ja
- **Schutzart (IP)**: IP20
- **Gerätebreite**: 206,00 mm
- **Gerätehöhe**: 80,00 mm
- **Gerätetiefe**: 67,60 mm

Marken

- 00. CE-Kennzeichnung - EU
- 01. IMQ - Italien (download)
- 43. UKCA-Marke Großbritannien
- 96. Elektrotechnische Fachkraf (download)

Verpackung

8 007352 437029

Artikelnummer	8007352437029
Menge	1 NR
Abm.	21x9x7,5 [cm]
Gewicht	239,2 [g]

8 007352 437036

Artikelnummer	8007352437036
Menge	2 NR
Abm.	24,4x13,9x10,1 [cm]
Gewicht	561,8 [g]

Legal

Vimar behält sich das Recht vor, jederzeit und ohne Vorankündigung die Merkmale der gemeldeten Produkte zu ändern.Die Installation muss durch Fachpersonal gemäß den im Anwendungsland des Geräts geltenden Vorschriften zur Installation elektrischen Materials erfolgen.Für die Nutzungsbedingungen der im Produktblatt enthaltenen Informationen verweisen wir auf Nutzungsbedingungen.