EIKON: Steckd. RJ45 AMP/Tyco Kat5e UTP grau

20338.3

Anlageninfrastruktur / Struk. Kabelverbindung Netsafe / EIKON / Geräte

Steckd. RJ45 AMP/Tyco Kat5e UTP grau

Steckdose RJ45 mit AMP/Tyco Toolless Jack-Buchse, Kat. 5e, ungeschirmt, Universalverkabelung T568A/B, 8 Kontakte, Schneidklemmen, grau

Produktstatus

2 - Wird gelöscht

Mindestbestellmenge

10 NR

Merkblätter, Handbücher, Dokumentation

- FI - Foglio istruzioni ZIS_90720338A0 (341 kb)

Zeichnungen

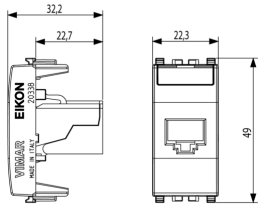

Zeichnung Dimensionen

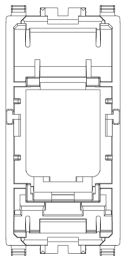

Zeichnung zurück

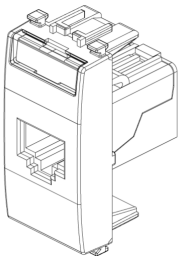

3D-Ansicht

Technische Daten

- **Gruppe**: Installationsmaterial Kommunikationsnetze DNT/FNT
- **Klasse**: Modularer Steckverbinder
- **Ausführung**: Buchse (Jack)
- **Steckverbindertyp**: RJ45 8(8)
- **Geschirmt**: Nein
- **Kategorie**: 5E
- **Anschlussart**: Crimp
- **Spezialwerkzeug notwendig**: Ja
- **Geeignet für Rundkabel**: Ja
- **Geeignet für Flachkabel**: Ja
- **Geeignet für Litzenleiter**: Nein
- **Farbe**: sonstige

Marken

- 00. CE-Kennzeichnung - EU

Verpackung

Artikelnummer	8007352250130	**Artikelnummer**	8007352250147
Menge	1 NR	**Menge**	10 NR
Abm.	5,1x2,8x5,3 [cm]	**Abm.**	14,4x11,6x6 [cm]
Gewicht	18,13 [g]	**Gewicht**	230,27 [g]

Legal

Vimar behält sich das Recht vor, jederzeit und ohne Vorankündigung die Merkmale der gemeldeten Produkte zu ändern.Die Installation muss durch Fachpersonal gemäß den im Anwendungsland des Geräts geltenden Vorschriften zur Installation elektrischen Materials erfolgen.Für die Nutzungsbedingungen der im Produktblatt enthaltenen Informationen verweisen wir auf Nutzungsbedingungen.