# EIKON: Abd.rahm.Classic 2MBS Galvan.satin-nicke

**20647.C22**

Wohnbereich-Serien / Herkommlich-Wohnbereich-Serien / EIKON / Abdeckrahmen/Frontplatten

**Abd.rahm.Classic 2MBS Galvan.satin-nicke**

Abdeckrahmen Classic 2 Module, britische Standard, veredelte Metall Refined und verchromte Rahmen, nickel satiniert

**Produktstatus**

2 - Wird gelöscht

**Mindestbestellmenge**

1 NR

## Das könnte Sie ebenfalls interessieren

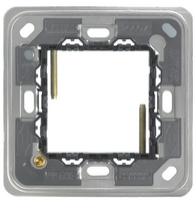

20607 - Rahmen 2M BS

## Zeichnungen

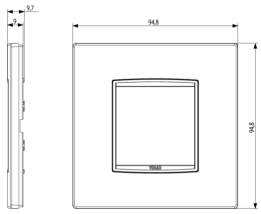

Zeichnung Dimensionen

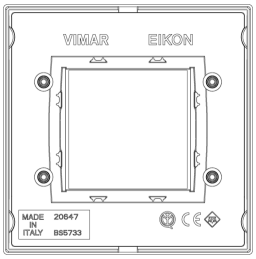


Zeichnung zurück

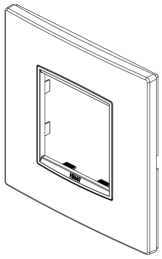

3D-Ansicht

## Technische Daten

- **Gruppe**: Installationsschalterprogramme/Steckvorrichtungen
- **Klasse**: Abdeckrahmen
- **Anzahl der Einheiten**: 2
- **Montagerichtung**: horizontal und vertikal
- **Anzahl der Einheiten horizontal**: 2
- **Anzahl der Einheiten vertikal**: 1
- **Anzahl der Module horizontal (bei Modulbauweise)**: 2
- **Anzahl der Module vertikal (bei Modulbauweise)**: 1
- **Mit Montagerahmen**: Ja
- **Geeignet für Unterflurkanaldose**: Ja
- **Geeignet für Geräteeinbaukanal**: Ja
- **Geeignet für Einbauinstallation**: Ja
- **Textfeld/Beschriftungsfläche**: Ja
- **Werkstoff**: Metall
- **Werkstoffgüte**: sonstige
- **Halogenfrei**: Ja
- **Oberflächenschutz**: metallic
- **Ausführung der Oberfläche**: matt
- **Farbe**: Titan
- **RAL-Nummer (ähnlich)**: 7048
- **Transparent**: Nein
- **Mit Klappdeckel**: Nein
- **Schutzart (IP)**: IP00
- **Befestigungsart**: Klemmbefestigung
- **Breite**: 94,80 mm
- **Höhe**: 94,80 mm
- **Tiefe**: 9,70 mm
- **Einbaubreite**: 94,80 mm
- **Einbauhöhe**: 94,80 mm
- **Durchmesser Bohrung (Öffnung)**: 0 mm

## Marken

- 08. ASTA - Großbritannien
- 29. QCERT - Kolumbien

## Verpackung

8 007352 477872

| | |
|---|---|
| **Artikelnummer** | 8007352477872 |
| **Menge** | 1 NR |
| **Abm.** | 9,7x9,7x1,7 [cm] |
| **Gewicht** | 111,1 [g] |

8 007352 477889

| | |
|---|---|
| **Artikelnummer** | 8007352477889 |
| **Menge** | 5 NR |
| **Abm.** | 10,3x9,4x10,5 [cm] |
| **Gewicht** | 592,6 [g] |

## Legal

Vimar behält sich das Recht vor, jederzeit und ohne Vorankündigung die Merkmale der gemeldeten Produkte zu ändern.Die Installation muss durch Fachpersonal gemäß den im Anwendungsland des Geräts geltenden Vorschriften zur Installation elektrischen Materials erfolgen.Für die Nutzungsbedingungen der im Produktblatt enthaltenen Informationen verweisen wir auf Nutzungsbedingungen.