EIKON: Abd.rahm.Round 2MBS Wood Kirschholz

20677.C36

Wohnbereich-Serien / Herkommlich-Wohnbereich-Serien / EIKON / Abdeckrahmen/Frontplatten

Abd.rahm.Round 2MBS Wood Kirschholz

Abdeckrahmen Round 2 Module, britische Standard, Massivholz Wood und verchromte Rahmen, amerikanisches Kirschholz

Produktstatus

2 - Wird gelöscht

Mindestbestellmenge

1 NR

Das könnte Sie ebenfalls interessieren

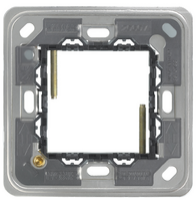

20607 - Rahmen 2M BS

Zeichnungen

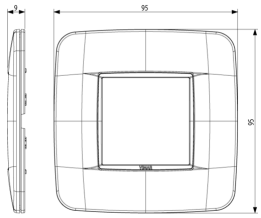

Zeichnung Dimensionen

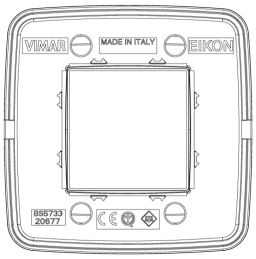

Zeichnung zurück

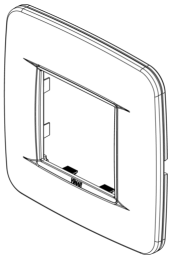

3D-Ansicht

Technische Daten

- **Gruppe**: Installationsschalterprogramme/Steckvorrichtungen
- **Klasse**: Abdeckrahmen
- **Anzahl der Einheiten**: 2
- **Montagerichtung**: horizontal und vertikal
- **Anzahl der Einheiten horizontal**: 2
- **Anzahl der Einheiten vertikal**: 1
- **Anzahl der Module horizontal (bei Modulbauweise)**: 2
- **Anzahl der Module vertikal (bei Modulbauweise)**: 1
- **Mit Montagerahmen**: Ja
- **Geeignet für Unterflurkanaldose**: Ja
- **Geeignet für Geräteeinbaukanal**: Ja
- **Geeignet für Einbauinstallation**: Ja
- **Textfeld/Beschriftungsfläche**: Ja
- **Werkstoff**: Holz
- **Werkstoffgüte**: sonstige
- **Halogenfrei**: Ja
- **Oberflächenschutz**: unbehandelt
- **Ausführung der Oberfläche**: matt
- **Farbe**: Holz
- **RAL-Nummer (ähnlich)**: 8003
- **Transparent**: Nein
- **Mit Klappdeckel**: Nein
- **Schutzart (IP)**: IP00
- **Befestigungsart**: Klemmbefestigung
- **Breite**: 95,00 mm
- **Höhe**: 95,00 mm
- **Tiefe**: 9,00 mm
- **Einbaubreite**: 95,00 mm
- **Einbauhöhe**: 95,00 mm
- **Durchmesser Bohrung (Öffnung)**: 0 mm

Marken

- 08. ASTA - Großbritannien

Verpackung

8 007352 480889

Artikelnummer	8007352480889
Menge	1 NR
Abm.	9,7x9,7x1,7 [cm]
Gewicht	38,2 [g]

8 007352 480896

Artikelnummer	8007352480896
Menge	5 NR
Abm.	10,3x9,4x10,5 [cm]
Gewicht	216,8 [g]

Legal

Vimar behält sich das Recht vor, jederzeit und ohne Vorankündigung die Merkmale der gemeldeten Produkte zu ändern.Die Installation muss durch Fachpersonal gemäß den im Anwendungsland des Geräts geltenden Vorschriften zur Installation elektrischen Materials erfolgen.Für die Nutzungsbedingungen der im Produktblatt enthaltenen Informationen verweisen wir auf Nutzungsbedingungen.