



Εξαρτήματα τοίχου: Patch panel 10in-8 ανοικτών θυρών -1u

03303.E

Υποδομή εγκατάστασης / Δομημένη καλωδίωση Netsafe / Εξαρτήματα τοίχου / Ξύλινα στοιχεία

Patch panel 10in-8 ανοικτών θυρών -1u

Patch panel 10 in με 8 πόρτες άδειες - 1 rack unit

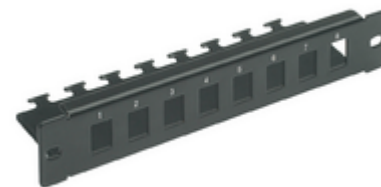

Κατάσταση Προϊόντος

3 - Προϊόν διαχειριζόμενο

Ελάχιστη ποσότητα παραγγελίας

1 NR

Σχέδια

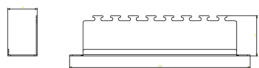

Διαστάσεις

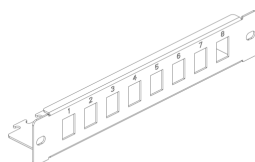

3d σχέδιο

Τεχνικά δεδομένα

- **Class group:** Data and telecommunication
- **Class:** Patch panel copper (twisted pair)
- **Number of buses/couplings:** 8
- **Suitable for number of connectors:** 8
- **Type of connector:** Other
- **Screened:** No
- **Category:** Other
- **Connection type:** Other
- **Number of height units:** 1
- **Colour:** Other
- **RAL-number:** 0
- **Mounting method:** 254 mm (10 inch) mounting
- **Height:** 60,00 mm
- **Width:** 270,00 mm
- **Depth:** 44,00 mm

Συσκευασίες

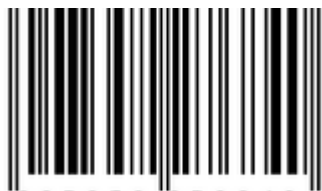

8 007352 276840

Κωδικός 8007352276840
Ποσότητα 1 NR
Διαστ. 27x6x4,4 [cm]
Βάρος 262,4 [g]

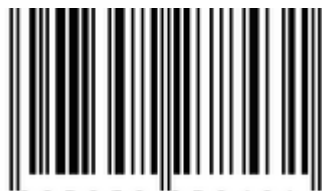

8 007352 278431

Κωδικός 8007352278431
Ποσότητα 10 NR
Διαστ. 26x19,5x9,3 [cm]
Βάρος 2.727,53 [g]

Legal

Η Vimar διατηρεί το δικαίωμα τροποποίησης ανά πάσα στιγμή και χωρίς προειδοποίηση των χαρακτηριστικών των προϊόντων που αναφέρονται. Η εγκατάσταση πρέπει να πραγματοποιείται από εξειδικευμένο προσωπικό σύμφωνα με τους κανονισμούς που διέπουν την εγκατάσταση του ηλεκτρολογικού εξοπλισμού και ισχύουν στη χώρα όπου εγκαθίστανται τα προϊόντα. Για τις συνθήκες χρήσης των πληροφοριών που παρέχονται στο δελτίο προϊόντος, βλ. [Όροι χρήσης](#).