# NEVE UP: Μπουτόν 1P NO 10A τραβηκτό carbon matt

**09052.CM**

Οικιακές σειρές / Παραδοσιακές οικιακές σειρές / NEVE UP / Μηχανισμοί

**Μπουτόν 1P NO 10A τραβηκτό carbon matt**

Πλήκτρο 1P NO 10 A 250 V~, με κορδόνι 1,5 m και λαβή, carbon matt

**Κατάσταση Προϊόντος**

3 - Προϊόν διαχειριζόμεν

**Ελάχιστη ποσότητα παραγγελίας**

20 NR

## Μπορεί να σας ενδιαφέρει επίσης

09470.CM - Ρολό-θερμοστάτης 100-240V 2M carbon m

09026.PLS.CM - Κουμπί 1M +διαχύτη σύμβολο PLS carbon m

09026.DND.CM - Κουμπί 1M +διαχύτη σύμβολο DND carbonmat

09463.CM - Διακ/της μείωσης ενέργειας κά 2M carbon

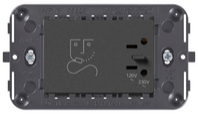

09290.CM - Πρίζα ξυρίσματος 230V carbon matt

09465.CM - Κάθετος διακόπτης χρώματος carbon matt

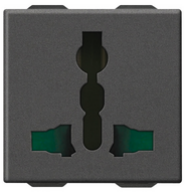

09257.CM - Πρίζα SICURY 2P+E 13A πολυπρότυπων carbo

09181.CM - IR διακόπτης με ρελλέ 230V carbon matt

## Σχέδια

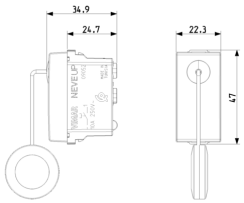


Διαστάσεις

Πίσω πλευρά

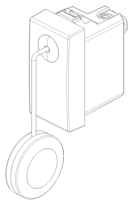

3d σχέδιο

## Τεχνικά δεδομένα

- **Class group**: Domestic switching devices
- **Class**: Push button
- **Assembly arrangement**: Modular device for domestic switching devices
- **Model**: Single push button
- **Method of operation**: Push button
- **Number of rockers**: 0
- **Number of modules (module system)**: 100
- **Number of poles**: 1
- **Nominal voltage**: 250 V
- **Rated current**: 10,00 A
- **Feedback-signal contact**: No
- **Mounting method**: Flush-mounted
- **Type of fastening**: Engage (snap)
- **Material**: Plastic
- **Material quality**: Thermoplastic
- **Anti-bacterial treatment**: No
- **Surface protection**: Lacquered
- **Surface finishing**: Matt
- **Colour**: Anthracite
- **RAL-number (similar)**: 7016
- **Transparent**: No
- **Label space/information surface**: Yes
- **Device width**: 22,30 mm
- **Device height**: 47,00 mm
- **Device depth**: 34,90 mm

## Εμπορικά σήματα

- 00. Σήμανση CE - EE
- 10. EAC - Τελωνειακή Ένωση
- 19. NOM - Μεξικό
- 29. QCERT - Κολομβία
- 29. QCERT - Κολομβία (download)
- 37. Σήμανση - Μαρόκο
- 37. Σήμανση - Μαρόκο
- 43. UKCA - Μεγάλη Βρετανία
- 99. Οδηγία AHHE (download)

## Συσκευασίες

8 007352 666252

**Κωδικός** 8007352666252
**Ποσότητα** 1 NR
**Διαστ.** 6x2,8x5,3 [cm]
**Βάρος** 30,2 [g]

8 007352 666269

**Κωδικός** 8007352666269
**Ποσότητα** 20 NR
**Διαστ.** 28,1x13,1x6 [cm]
**Βάρος** 690,8 [g]

8 007352 666276

**Κωδικός** 8007352666276
**Ποσότητα** 240 NR
**Διαστ.** 38,5x28x30 [cm]
**Βάρος** 8.771,6 [g]

# Legal

Η Vimar διατηρεί το δικαίωμα τροποποίησης ανά πάσα στιγμή και χωρίς προειδοποίηση των χαρακτηριστικών των προϊόντων που αναφέρονται.Η εγκατάσταση πρέπει να πραγματοποιείται από εξειδικευμένο προσωπικό σύμφωνα με τους κανονισμούς που διέπουν την εγκατάσταση του ηλεκτρολογικού εξοπλισμού και ισχύουν στη χώρα όπου εγκαθίστανται τα προϊόντα.Για τις συνθήκες χρήσης των πληροφοριών που παρέχονται στο δελτίο προϊόντος, βλ. Όροι χρήσης.