



Κουτιά διακλάδωσης: Κουτί διανομής IP55 300x220x120mm

V55109

Υποδομή εγκατάστασης / Κουτιά και πίνακες / Κουτιά διακλάδωσης /
Επιτοίχια

Κουτί διανομής IP55 300x220x120mm

Επίτοιχο κουτί IP55, με στυπιοθλήπτες, καπάκι με ανοξείδωτες βίδες, RAL
7035 γκρι. Παραδίδεται με δύο μεντεσέδες. Διαστάσεις 300x220x120 mm

Κατάσταση Προϊόντος

3 - Προϊόν διαχειριζόμεν

Ελάχιστη ποσότητα παραγγελίας

6 NR

Φύλλα, Εγχειρίδια, Τεκμηρίωση

- [Πολυγλωσσικό φύλλο οδηγιών \(54 kb\)](#)

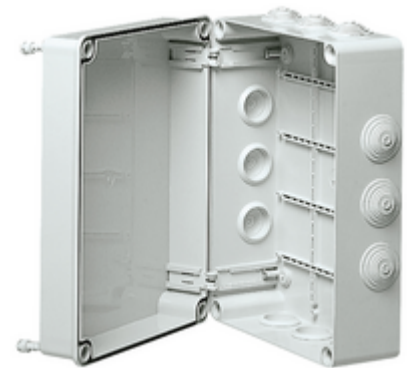

Τεχνικά δεδομένα

- **Class group:** Connection material (electrotechnical)
- **Class:** Box/housing for surface mounting on the wall/ceiling
- **Max. conductor cross section:** 0
- **Equipped with:** None
- **Shape:** Rectangular
- **Mounting method:** Wall-/ceiling mounting
- **Mounting in the soil:** No
- **Mounting under water:** No
- **For tube diameter:** 20/25 mm
- **Inlet from the rear:** No
- **Length:** 300,00 mm
- **Width:** 248,00 mm
- **Depth:** 127,00 mm
- **Diameter:** 0 mm
- **Tackable:** No
- **Number of inlets:** 12
- **Type of housing feed-through:** Trimmable step membrane
- **Material:** Plastic
- **Halogen free:** No
- **Surface protection:** Untreated
- **Colour:** Grey
- **Degree of protection (IP):** IP55
- **Cover model:** Blind cover
- **Transparent cover:** No
- **Cover attachment:** Screwed
- **Castable:** No
- **With casting compound:** No
- **Sealable:** No
- **Rated insulation voltage Ui:** 450 V
- **Circuit integrity:** None
- **With screening:** No
- **Weatherproof:** Yes
- **Operating temperature:** 0 - 60 °C
- **Explosion-tested version:** No
- **For Ex-zone gas:** None
- **For Ex-Zone dust:** None

Εμπορικά σήματα

- 00. Σήμανση CE - ΕΕ
- 01. IMQ - Ιταλία ([download](#))
- 43. UKCA - Μεγάλη Βρετανία
- 96. Ηλεκτρικές εμπειρογνώμονα ([download](#))

Συσκευασίες



Κωδικός 8007352079076
Ποσότητα 1 NR
Διαστ. 32,7x24,7x12,7 [cm]
Βάρος 979,13 [g]

Κωδικός 8007352079083
Ποσότητα 6 NR
Διαστ. 41x61x35 [cm]
Βάρος 6.843,33 [g]

Legal

Η Vimar διατηρεί το δικαίωμα τροποποίησης ανά πάσα στιγμή και χωρίς προειδοποίηση των χαρακτηριστικών των προϊόντων που αναφέρονται. Η εγκατάσταση πρέπει να πραγματοποιείται από εξειδικευμένο προσωπικό σύμφωνα με τους κανονισμούς που διέπουν την εγκατάσταση του ηλεκτρολογικού εξοπλισμού και ισχύουν στη χώρα όπου εγκαθίστανται τα προϊόντα. Για τις συνθήκες χρήσης των πληροφοριών που παρέχονται στο δελτίο προϊόντος, βλ. [Όροι χρήσης](#).