Adaptadores: Adaptador múlt. S17+2P17/11+P30 blanco

00323.B

Instalación provisional / Clavijas y tomas de corriente / Adaptadores / Adaptadores residenciales

Adaptador múlt. S17+2P17/11+P30 blanco

Adaptador múltiple SICURY 250 V~, blanco - max 1500 W - clavija 2P+T 16 A estándar italiano tipo S17 - dos tomas Bpresa 2P+T 16 A estándar italiano tipo P17/11 y toma 2P+T 16 A estándar italiano tipo P30 (contactos de tierra laterales y central)

Estado producto

3 - Activo

Cant. mínima de pedido

50 NR

Podría interesarte también

00323 - Adaptador múlt. S17+2P17/11+P30 negro

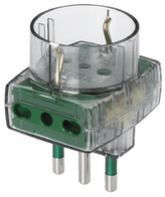

00323.F - Adaptador múlt.S17+2P17/11+P30 gris humo

Dibujos

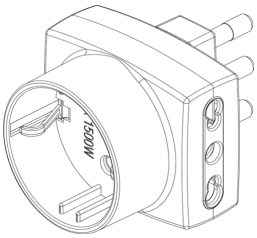

Vista 3D

Galería

Datos técnicos

- **Class group**: Programa de instalación de interruptores / enchufes
- **Class**: Adaptador de enchufe
- **Modelo**: Compacto
- **Con clavija para AUS (AS/NZS 3112) (tipo I)**: No
- **Con clavija para BE/DE/NL/RU con contacto de protección (tipo F)**: No
- **Con clavija para FR (clavija de tierra) (tipo E)**: No
- **Con clavija para UK/HK (BS 1363) (tipo G)**: No
- **Con clavija para IT (S/P 11)**: No
- **Con clavija para IT (S/P 17) (tipo L)**: Si
- **Con clavija para EEUU/CA/CN (NEMA 1-15) (tipo A)**: No
- **Con clavija para EEUU/CA/CN (NEMA 5-15) (tipo B)**: No
- **Tipo de toma**: Otros
- **Número de puertos USB**: 0
- **Color**: Blanco
- **Tensión nominal**: 230,00 - 230,01 V
- **Corriente nominal**: 0,00 - 16,00 A

Marcas

- 00. Marcado CE - UE
- 01. IMQ - Italia (download)
- 37. Marcado - Marruecos
- 98. Advertencia adaptadores (download)
- 99. Directiva RAEE (download)

Embalajes

Código	8007352066915
Cantidad	1 NR
Med.	14x6x4,3 [cm]
Peso	75 [g]

Código	8007352066922
Cantidad	50 NR
Med.	28x25,5x19,5 [cm]
Peso	3.750 [g]

Legal

Vimar se reserva el derecho de cambiar en cualquier momento y sin previo aviso las características de los productos reportados.La instalación debe ser realizada por personal cualificado cumpliendo con las disposiciones en vigor que regulan el montaje del material eléctrico en el país donde se instalen los productos.Para las condiciones de uso de la información de la ficha del producto, consulte Condiciones de uso.