# Componentes de superficie: Panel 10 in 8 puertas vacías 1u

**03303.E**

Infraestructura de instalación / Cableado estructurado Netsafe / Componentes de superficie / Carpintería

**Panel 10 in 8 puertas vacías 1u**

Panel de permutación 10 in con 8 puertas vacías - 1 unidad rack

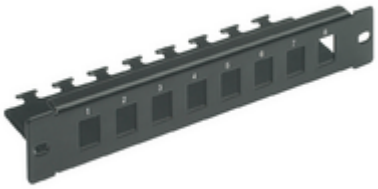

**Estado producto**

3 - Activo

**Cant. mínima de pedido**

1 NR

## Dibujos

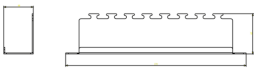

Volúmenes

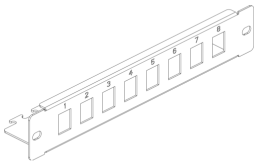

Vista 3D

## Datos técnicos

- **Class group**: Material de instalación de redes de telecomunicación DNT / FNT
- **Class**: Panel de conexión de cobre
- **Número de enchufes/acoplamientos**: 8
- **Adecuado para el número de tomas/acoplamientos**: 8
- **Tipo de conector**: Otros
- **Armadura**: No
- **Categoría**: Otros
- **Método de conexión**: Otros
- **Número de unidades de altura (UA)**: 1
- **Color**: Otros
- **Número RAL**: 0
- **Tipo de montaje**: Montaje de 10 pulgadas
- **Altura**: 60,00 mm
- **Anchura**: 270,00 mm
- **Profundidad**: 44,00 mm

## Embalajes

| | |
|---|---|
| **Código** | 8007352276840 |
| **Cantidad** | 1 NR |
| **Med.** | 27x6x4,4 [cm] |
| **Peso** | 262,4 [g] |

| | |
|---|---|
| **Código** | 8007352278431 |
| **Cantidad** | 10 NR |
| **Med.** | 26x19,5x9,3 [cm] |
| **Peso** | 2.727,53 [g] |

## Legal

Vimar se reserva el derecho de cambiar en cualquier momento y sin previo aviso las características de los productos reportados.La instalación debe ser realizada por personal cualificado cumpliendo con las disposiciones en vigor que regulan el montaje del material eléctrico en el país donde se instalen los productos.Para las condiciones de uso de la información de la ficha del producto, consulte Condiciones de uso.