



MASCOT: Dos conmutadores 1P 10AX blanco

06304.B

Series residenciales / Series resid. tradicionales / MASCOT / Dispositivos

Dos conmutadores 1P 10AX blanco

Dos conmutadores 1P 10 AX 250 V~, blanco

Estado producto

2 - Será eliminado

Cant. mínima de pedido

20 NR



Podría interesarte también

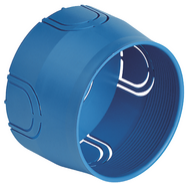

V71001 - Caja empotrable
ø60mm azul



V71001.AU - Caja
empotrable ø60mm negro

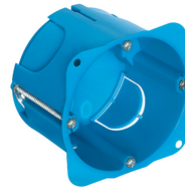

V71701 - Caja emp.redonda
p/paredes huecas azul

Datos técnicos

- **Class group:** Programa de instalación de interruptores / enchufes
- **Class:** Interruptor de la instalación
- **Tipo de circuito:** Conmutador_
- **Tipo de operación:** Balancín / botón
- **Composición:** Otros
- **Número de módulos (en caso de diseño modular):** 2
- **Pulsador interruptor:** Si
- **Número de balancines:** 2
- **Tipo de montaje:** Montado empotrado (escayola)
- **Tipo de fijación:** Montaje con gancho
- **Con placa de montaje:** No
- **Material:** Plástico
- **Calidad del material:** Termoplástico
- **Sin halógenos:** Si
- **Tratamiento de superficie:** Sin tratamiento
- **Acabado de superficie:** Mate
- **Color:** Blanco
- **Número RAL (similar):** 9003
- **Espacio para etiqueta/superficie de impresión:** Sí
- **Iluminación:** No
- **Función de iluminación:** Otros
- **Tipo de iluminación:** Otros
- **Adecuado para el grado de protección (IP):** IP40
- **Voltaje nominal:** 250 V
- **Corriente nominal (medida):** 10,00 A
- **Contactos de supervisión:** No
- **Método de conexión:** Terminal enroscado
- **Interruptor de la lavadora:** No
- **Anchura del dispositivo:** 80,00 mm
- **Altura del dispositivo:** 80,00 mm
- **Profundidad del dispositivo:** 36,00 mm

Marcas

- 00. Marcado CE - UE
- 01. IMQ - Italia ([download](#))
- 37. Marcado - Marruecos
- 96. Experto electrotécnico ([download](#))
- 99. Directiva RAEE ([download](#))

Embalajes



Código 8007352094772
Cantidad 1 NR
Med. 8x8x3,6 [cm]
Peso 64,27 [g]

Código 8007352094789
Cantidad 20 NR
Med. 29,5x24,8x8,7 [cm]
Peso 1.502,73 [g]

Legal

Vimar se reserva el derecho de cambiar en cualquier momento y sin previo aviso las características de los productos reportados. La instalación debe ser realizada por personal cualificado cumpliendo con las disposiciones en vigor que regulan el montaje del material eléctrico en el país donde se instalen los productos. Para las condiciones de uso de la información de la ficha del producto, consulte [Condiciones de uso](#).