



NEVE UP: Doble toma 2P+T 15A 127V USA blanco

09246

Series residenciales / Series resid. tradicionales / NEVE UP / Dispositivos

Doble toma 2P+T 15A 127V USA blanco

Dos tomas 2P+T 15 A 127 V~ estándares americano y saudita, blanco - 3 módulos

Estado producto

3 - Activo

Cant. mínima de pedido

10 NR

Podría interesarte también



09243 - Doble toma
SICURY2P+T15A USA+SASO
blanco

00296 - Dos tomas 2P+T 15A
USA con GFCI blanco

Dibujos



Volúmenes

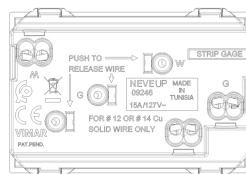

Vista trasera

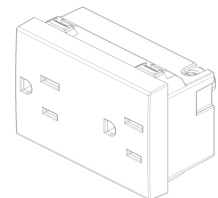

Vista 3D

Datos técnicos

- **Class group:** Programa de instalación de interruptores / enchufes
- **Class:** Enchufe
- **Número de módulos (en caso de diseño modular):** 3
- **Número de tomas intercambiables:** 0
- **Impresión/marcado:** Ninguno
- **Método de conexión:** Terminal enroscado
- **Con tapa abatible:** No
- **Con protección de contacto mejorada:** No
- **Espacio de la etiqueta/área de impresión:** Si
- **Color:** Blanco
- **Número RAL (similar):** 9003
- **Color metálico:** No
- **Transparente:** No
- **Bloqueable:** No
- **Mecanismo de expulsión:** No
- **Instalación aislada:** No
- **Con iluminación funcional:** No
- **Protección contra sobretensiones:** No
- **Dispositivo de corriente residual:** No
- **Tipo de montaje:** Montado empotrado (escayola)
- **Material:** Plástico
- **Calidad del material:** Termoplástico
- **Sin halógenos:** Si
- **Tratamiento de superficie:** Sin tratamiento
- **Acabado de superficie:** Brillante
- **Con función de bucle:** No
- **Con interruptor de encendido/apagado:** No
- **Inserto central girado:** No
- **Corriente nominal:** 15 A
- **Voltaje nominal:** 127 V
- **Frecuencia:** 50,00 - 60,00 HZ
- **Adecuado para el grado de protección (IP):** IP20
- **Resistencia al impacto (IK):** Otros
- **Anchura del dispositivo:** 67,30 mm
- **Altura del dispositivo:** 47,00 mm
- **Profundidad del dispositivo:** 35,50 mm

Marcas

- 00. Mercado CE - UE
- 10. EAC Eurasian Customs Union
- 29. QCERT - Colombia ([download](#))
- 37. Mercado - Marruecos
- 99. Directiva RAEE ([download](#))

Embalajes



Código 8007352296350
Cantidad 1 NR
Med. 5,3x3,9x7,6 [cm]
Peso 56 [g]



Código 8007352296367
Cantidad 10 NR
Med. 28,1x13,1x6 [cm]
Peso 639 [g]



Código 8007352296374
Cantidad 120 NR
Med. 38,5x29x30 [cm]
Peso 8.080 [g]

Legal

Vimar se reserva el derecho de cambiar en cualquier momento y sin previo aviso las características de los productos reportados. La instalación debe ser realizada por personal cualificado cumpliendo con las disposiciones en vigor que regulan el montaje del material eléctrico en el país donde se instalen los productos. Para las condiciones de uso de la información de la ficha del producto, consulte [Condiciones de uso](#).