NEVE UP: 2 tomas SICURY 2P+E 16A USA+EU carbon m

09249.CM

Series residenciales / Series resid. tradicionales / NEVE UP / Dispositivos

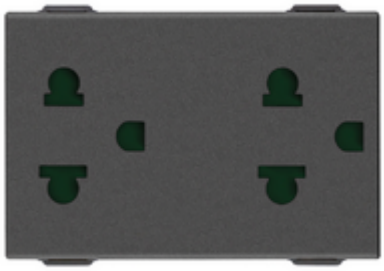

2 tomas SICURY 2P+E 16A USA+EU carbon m

Dos tomas de corriente SICURY 2P+T 16 A 250 V~ estándar euroamericano polarizado, carbon matt - 3 módulos

Estado producto

3 - Activo

Cant. mínima de pedido

20 NR

Podría interesarte también

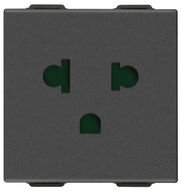

09248.CM - Toma SICURY 2P+E 16A USA+EU carbon matt

Dibujos

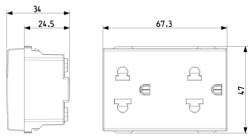

Volúmenes

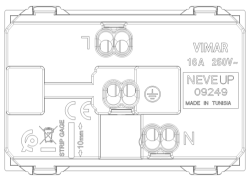

Vista trasera

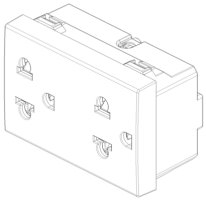

Vista 3D

Datos técnicos

- **Class group**: Programa de instalación de interruptores / enchufes
- **Class**: Enchufe
- **Modelo**: Otros
- **Número de módulos (en caso de diseño modular)**: 3
- **Con tapa abatible**: No
- **Espacio de la etiqueta/área de impresión**: Si
- **Color**: Antracita
- **Número RAL (similar)**: 7016
- **Color metálico**: No
- **Transparente**: No
- **Bloqueable**: No
- **Mecanismo de expulsión**: No
- **Instalación aislada**: No
- **Tipo de montaje**: Montado empotrado (escayola)
- **Material**: Plástico
- **Calidad del material**: Termoplástico
- **Tratamiento de superficie**: Barnizado / lacado
- **Acabado de superficie**: Mate
- **Tratamiento antibacteriano**: No
- **Con función de bucle**: No
- **Con interruptor de encendido/apagado**: No
- **Inserto central girado**: No
- **Corriente nominal**: 16 A
- **Voltaje nominal**: 250 V
- **Frecuencia**: 50,00 - 60,00 HZ
- **Anchura del dispositivo**: 67,30 mm
- **Altura del dispositivo**: 47,00 mm
- **Profundidad del dispositivo**: 34,00 mm

Marcas

- 00. Marcado CE - UE
- 10. EAC Eurasian Customs Union
- 29. QCERT - Colombia (download)
- 37. Marcado - Marruecos
- 99. Directiva RAEE (download)

Embalajes

8 007352 666610

Código	8007352666610
Cantidad	1 NR
Med.	5,3x3,9x7,6 [cm]
Peso	70,8 [g]

8 007352 666627

Código	8007352666627
Cantidad	20 NR
Med.	28,1x13,1x11,3 [cm]
Peso	1.520 [g]

8 007352 666634

Código	8007352666634
Cantidad	240 NR
Med.	59x38,5x24 [cm]
Peso	19.000 [g]

Legal

Vimar se reserva el derecho de cambiar en cualquier momento y sin previo aviso las características de los productos reportados.La instalación debe ser realizada por personal cualificado cumpliendo con las disposiciones en vigor que regulan el montaje del material eléctrico en el país donde se instalen los productos.Para las condiciones de uso de la información de la ficha del producto, consulte Condiciones de uso.