Cajas de empotrar: Caja superficial 3M P43,5mm marfil

09975.A

Infraestructura de instalación / Cajas y centralitas / Cajas de empotrar / De superficie

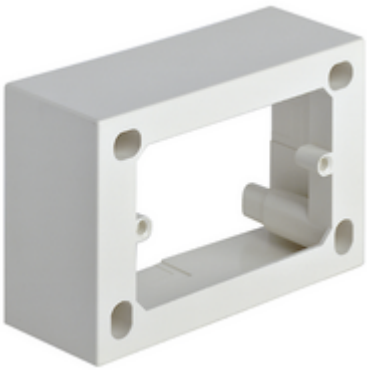

Caja superficial 3M P43,5mm marfil

Caja superficial 3 módulos, profundidad 43,5 mm, para instalación de Eikon, Idea y Plana con los relativos soportes y placas, marfil RAL 9001. Instalar sobre superficies aislantes no perforadas o superficies metálicas con conexión de tierra. Serie Idea: adecuada sólo para placa Classica

Estado producto

3 - Activo

Cant. mínima de pedido

20 NR

Dibujos

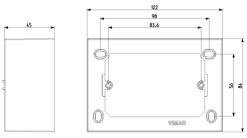

Volúmenes

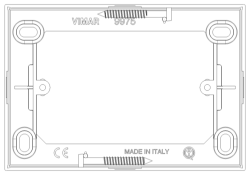

Vista trasera

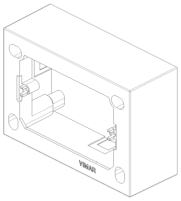

Vista 3D

Datos técnicos

- **Class group**: Material de conexión
- **Class**: Caja, carcasa para montaje en pared / techo
- **Sección máxima de conductor**: 0
- **Equipamiento**: Ninguno
- **Forma**: Rectangular
- **Tipo de montaje**: Montaje a techo / pared
- **Instalación en suelo**: No
- **Instalación bajo agua**: No
- **Para diámetro de tubo**: 20/25 mm
- **Introducción desde la parte posterior**: Si
- **Longitud**: 84,00 mm
- **Anchura**: 121,50 mm
- **Profundidad**: 45,00 mm
- **Diámetro**: 0 mm
- **Apilamiento**: No
- **Número de introducciones**: 4
- **Tipo de alimentación a través de la carcasa**: Ninguno
- **Material**: Plástico
- **Sin halógenos**: Si
- **Tratamiento de superficie**: Sin tratamiento
- **Color**: Blanco
- **Grado de protección (IP)**: IP20
- **Versión de la cubierta**: Otros
- **Cubierta transparente**: No
- **Fijación de la cubierta**: Atornillado
- **Colable**: No
- **Gel de sellado incluido**: No
- **Sellable**: No
- **Tensión de aislamiento nominal Ui**: 450 V
- **Integridad del circuito**: Ninguno
- **Con apantallado**: No
- **Resistente a la intemperie**: No
- **Temperatura de funcionamiento**: 0 - 60 °C
- **Versión a prueba de explosiones**: No
- **Para zona Ex gas**: Ninguno
- **Para zona de explosión de polvo**: Ninguno

Marcas

- 00. Marcado CE - UE
- 01. IMQ - Italia (download)
- 37. Marcado - Marruecos
- 43. Marca UKCA - Gran Bretaña
- 96. Experto electrotécnico (download)

Embalajes

8 007352 055513

Código	8007352055513
Cantidad	1 NR
Med.	12,2x8,4x4,5 [cm]
Peso	59 [g]

8 007352 059719

Código	8007352059719
Cantidad	20 NR
Med.	28,4x24,4x17,9 [cm]
Peso	1.390,4 [g]

Legal

Vimar se reserva el derecho de cambiar en cualquier momento y sin previo aviso las características de los productos reportados.La instalación debe ser realizada por personal cualificado cumpliendo con las disposiciones en vigor que regulan el montaje del material eléctrico en el país donde se instalen los productos.Para las condiciones de uso de la información de la ficha del producto, consulte Condiciones de uso.