



PLANA: Toma 2P+T 15A inglés interr.blanco

14217

Series residenciales / Series resid. tradicionales / PLANA / Dispositivos

Toma 2P+T 15A inglés interr.blanco

Toma SICURY 2P+T 15 A 250 V~, estándar inglés interrumpida 2P, con soporte incorporado para cajas cuadradas estándar británico, de completar con placa 3 módulos standard británico, blanco

Estado producto

3 - Activo

Cant. mínima de pedido

10 NR

Instrucciones, Manuales, Documentación

- [Hoja de instrucciones multilingüe \(1337 kb\)](#)

Dibujos

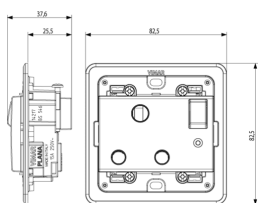

Volúmenes

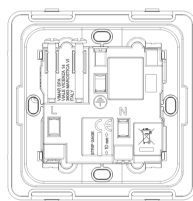

Vista trasera

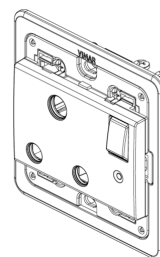

Vista 3D

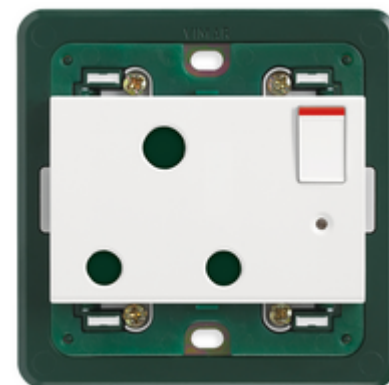

Datos técnicos

- **Class group:** Programa de instalación de interruptores / enchufes
- **Class:** Enchufe
- **Modelo:** Estándar británico
- **Número de unidades:** 2
- **Número de módulos (en caso de diseño modular):** 3
- **Número de tomas intercambiables:** 1
- **Impresión/marcado:** Ninguno
- **Método de conexión:** Terminal enroscado
- **Con tapa abatible:** No
- **Con protección de contacto mejorada:** Si
- **Espacio de la etiqueta/área de impresión:** Si
- **Color:** Blanco
- **Número RAL (similar):** 9003
- **Color metálico:** No
- **Transparente:** No
- **Bloqueable:** No
- **Mecanismo de expulsión:** No
- **Instalación aislada:** No
- **Con iluminación funcional:** No
- **Con iluminación orientable:** No
- **Protección contra sobretensiones:** No
- **Dispositivo de corriente residual:** No
- **Con microfusión:** No
- **Tipo de montaje:** Montado empotrado (escayola)
- **Tipo de fijación:** Montaje con tornillo
- **Material:** Plástico
- **Calidad del material:** Termoplástico
- **Sin halógenos:** Si
- **Tratamiento de superficie:** Sin tratamiento
- **Acabado de superficie:** Brillante
- **Con función de bucle:** No
- **Con interruptor de encendido/apagado:** Si
- **Inserto central girado:** No
- **Corriente nominal:** 15 A
- **Voltaje nominal:** 250 V
- **Frecuencia:** 50,00 - 60,00 HZ
- **Adecuado para el grado de protección (IP):** IP20
- **Resistencia al impacto (IK):** Otros
- **Anchura del dispositivo:** 82,50 mm
- **Altura del dispositivo:** 82,50 mm
- **Profundidad del dispositivo:** 37,60 mm

Marcas

- 00. Marcado CE - UE
- 08. ASTA - Reino Unido ([download](#))
- 37. Marcado - Marruecos
- 43. Marca UKCA - Gran Bretaña
- 92. RoHS EAU
- 99. Directiva RAEE ([download](#))

Embalajes



Código 8007352399877
Cantidad 1 NR
Med. 8,5x3,9x8,6 [cm]
Peso 103,9 [g]



Código 8007352399884
Cantidad 10 NR
Med. 20,7x18,5x9,6 [cm]
Peso 1.136,4 [g]

Legal

Vimar se reserva el derecho de cambiar en cualquier momento y sin previo aviso las características de los productos reportados. La instalación debe ser realizada por personal cualificado cumpliendo con las disposiciones en vigor que regulan el montaje del material eléctrico en el país donde se instalen los productos. Para las condiciones de uso de la información de la ficha del producto, consulte [Condiciones de uso](#).