



IDEA: Toma SICURY 2P+T 16A inglés gris

16258

Series residenciales / Series resid. tradicionales / IDEA / Dispositivos

Toma SICURY 2P+T 16A inglés gris

Toma SICURY 2P+T 16 A 250 V~ estándar inglés, gris - 2 módulos

Estado producto

3 - Activo

Cant. mínima de pedido

20 NR

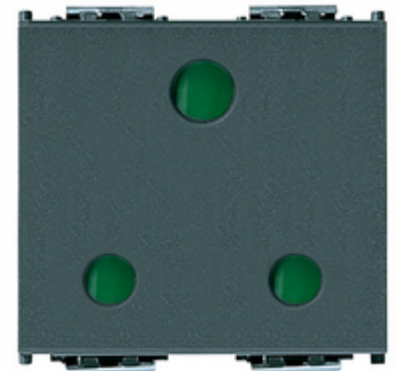

Dibujos

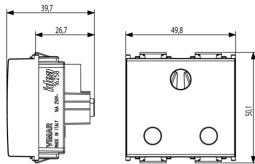

Volúmenes

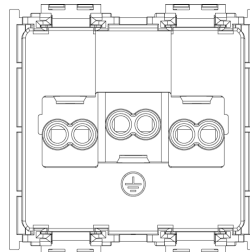

Vista trasera

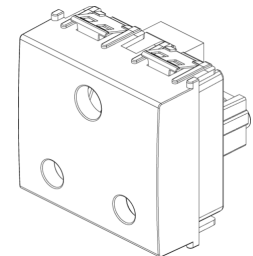

Vista 3D

Datos técnicos

- **Class group:** Programa de instalación de interruptores / enchufes
- **Class:** Enchufe
- **Modelo:** Estándar británico
- **Número de unidades:** 1
- **Número de módulos (en caso de diseño modular):** 2
- **Número de tomas intercambiables:** 0
- **Impresión/marcado:** Ninguno
- **Método de conexión:** Terminal enroscado
- **Con tapa abatible:** No
- **Con protección de contacto mejorada:** Si
- **Espacio de la etiqueta/área de impresión:** Si
- **Color:** Gris
- **Número RAL (similar):** 7015
- **Color metálico:** No
- **Transparente:** No
- **Bloqueable:** No
- **Mecanismo de expulsión:** No
- **Instalación aislada:** No
- **Con iluminación funcional:** No
- **Protección contra sobretensiones:** No
- **Dispositivo de corriente residual:** No
- **Tipo de montaje:** Montado empotrado (escayola)
- **Material:** Plástico
- **Calidad del material:** Termoplástico
- **Sin halógenos:** Si
- **Tratamiento de superficie:** Sin tratamiento
- **Acabado de superficie:** Mate
- **Con función de bucle:** No
- **Con interruptor de encendido/apagado:** No
- **Inserto central girado:** No
- **Corriente nominal:** 16 A
- **Voltaje nominal:** 250 V
- **Frecuencia:** 50,00 - 60,00 HZ
- **Adecuado para el grado de protección (IP):** IP20
- **Resistencia al impacto (IK):** Otros
- **Anchura del dispositivo:** 24,80 mm
- **Altura del dispositivo:** 50,10 mm
- **Profundidad del dispositivo:** 37,50 mm

Marcas

- 00. Marcado CE - UE
- 10. EAC Eurasian Customs Union
- 37. Marcado - Marruecos
- 43. Marca UKCA - Gran Bretaña
- 99. Directiva RAEE ([download](#))

Embalajes



Código 8007352115248
Cantidad 1 NR
Med. 5,1x4,3x5,3 [cm]
Peso 51,67 [g]



Código 8007352115255
Cantidad 20 NR
Med. 26,9x11,6x9 [cm]
Peso 1.111,07 [g]

Legal

Vimar se reserva el derecho de cambiar en cualquier momento y sin previo aviso las características de los productos reportados. La instalación debe ser realizada por personal cualificado cumpliendo con las disposiciones en vigor que regulan el montaje del material eléctrico en el país donde se instalen los productos. Para las condiciones de uso de la información de la ficha del producto, consulte [Condiciones de uso](#).