



Cajas de empotrar: Caja de mesa 3M gris

16803

Infraestructura de instalación / Cajas y centralitas / Cajas de empotrar / De sobremesa

Caja de mesa 3M gris

Caja de mesa con sujetacable, completa de soporte para la instalación 3 módulos, gris. Adecuada para placa Classica

Estado producto

3 - Activo

Cant. mínima de pedido

2 NR

Dibujos

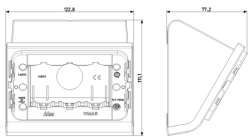

Volúmenes

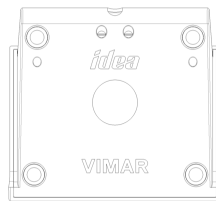

Vista trasera

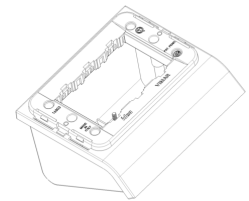

Vista 3D

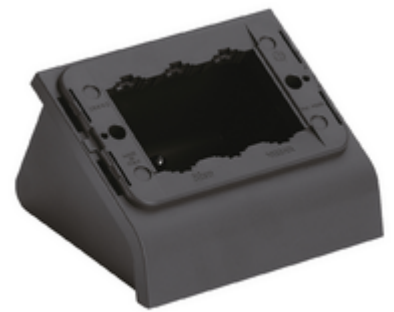

Datos técnicos

- **Class group:** Programa de instalación de interruptores / enchufes
- **Class:** Carcasa para montaje en superficie
- **Composición:** Otros
- **Apto para gamas modulares de interruptores:** Si
- **Número de módulos (en caso de diseño modular):** 3
- **Número de unidades:** 3
- **Dirección de montaje:** Horizontal
- **Material:** Plástico
- **Calidad del material:** Otros
- **Sin halógenos:** Si
- **Tratamiento de superficie:** Sin tratamiento
- **Acabado de superficie:** Mate
- **Color:** Gris
- **Número RAL (similar):** 7015
- **Transparente:** No
- **Con marco de cubierta:** No
- **Con entrada de conducto:** No
- **Con entrada de cable:** Si
- **Con entrada de prensaestopas:** No
- **Resistente a los impactos:** Si
- **Grado de protección (IP):** IP20
- **Anchura del dispositivo:** 122,80 mm
- **Altura del dispositivo:** 71,20 mm
- **Profundidad del dispositivo:** 77,40 mm

Marcas

- 00. Marcado CE - UE
- 01. IMQ - Italia ([download](#))
- 43. Marca UKCA - Gran Bretaña
- 96. Experto electrotécnico ([download](#))

Embalajes



Código 8007352026056
Cantidad 1 NR
Med. 12,3x11x7,8 [cm]
Peso 198,93 [g]



Código 8007352026063
Cantidad 2 NR
Med. 19x14,3x9,5 [cm]
Peso 476,73 [g]



Código 8007352470347
Cantidad 20 NR
Med. 38,5x29,5x25 [cm]
Peso 5.227,4 [g]

Legal

Vimar se reserva el derecho de cambiar en cualquier momento y sin previo aviso las características de los productos reportados. La instalación debe ser realizada por personal cualificado cumpliendo con las disposiciones en vigor que regulan el montaje del material eléctrico en el país donde se instalen los productos. Para las condiciones de uso de la información de la ficha del producto, consulte [Condiciones de uso](#).