



IDEA: Placa Rondò 1-2M met.negro

17093.11

Series residenciales / Series resid. tradicionales / IDEA / Placas

Placa Rondò 1-2M met.negro

Placa Rondò 1 módulo o 2 módulos estrechos, aleación de metal, negro

Estado producto

3 - Activo

Cant. mínima de pedido

1 NR



Podría interesarte también

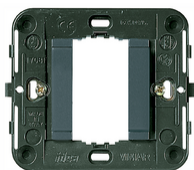

17080 - Soporte 1M liso con garras gris



17080.B - Soporte 1M liso con garras blanco



17086 - Soporte 1M liso s/torn. ø60/56x56mm gris



17086.B - Soporte 1M liso s/torn.ø60/56x56mm b



17082 - Soporte 2M/estr.con garras caja ø60mm



17087 - Soporte 2M/estr liso s/torn.ø60/56x56mm

Dibujos

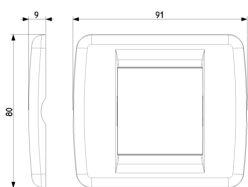

Volúmenes



Vista trasera

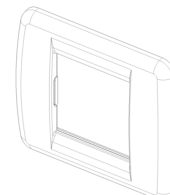

Vista 3D

Datos técnicos

- **Class group:** Programa de instalación de interruptores / enchufes
- **Class:** Cubierta
- **Número de unidades:** 2
- **Dirección de montaje:** Horizontal y vertical
- **Número de unidades horizontales:** 2
- **Número de unidades verticales:** 1
- **Número de módulos en horizontal (en caso de diseño modular):** 2
- **Número de módulos en vertical (en caso de diseño modular):** 1
- **Con bastidor de montaje:** Si
- **Adecuado para conducto bajo el suelo:** Si
- **Adecuado para conducto de instalación de dispositivo:** Si
- **Adecuado para instalación incorporada:** Si
- **Espacio de la etiqueta/área de impresión:** Si
- **Material:** Metal
- **Calidad del material:** Otros
- **Sin halógenos:** Si
- **Tratamiento de superficie:** Barnizado / lacado
- **Acabado de superficie:** Brillante
- **Color:** Negro
- **Número RAL (similar):** 9005
- **Transparente:** No
- **Con tapa abatible:** No
- **Grado de protección (IP):** IP00
- **Tipo de fijación:** Montaje con abrazadera
- **Anchura:** 91,00 mm
- **Altura:** 80,00 mm
- **Profundidad:** 9,00 mm
- **Anchura de instalación:** 91,00 mm
- **Altura de la instalación:** 80,00 mm
- **Diámetro taladro (abertura):** 0 mm

Marcas

- 01. IMQ - Italia ([download](#))

Embalajes



Código 8007352093850
Cantidad 1 NR
Med. 8,5x9,1x1,1 [cm]
Peso 81,77 [g]



Código 8007352093867
Cantidad 10 NR
Med. 9,9x12,4x9,6 [cm]
Peso 944,8 [g]

Legal

Vimar se reserva el derecho de cambiar en cualquier momento y sin previo aviso las características de los productos reportados. La instalación debe ser realizada por personal cualificado cumpliendo con las disposiciones en vigor que regulan el montaje del material eléctrico en el país donde se instalen los productos. Para las condiciones de uso de la información de la ficha del producto, consulte [Condiciones de uso](#).