



## IDEA: Placa Classica 1-2M tecn.negro

**17097.16**

Series residenciales / Series resid. tradicionales / IDEA / Placas

### Placa Classica 1-2M tecn.negro

Placa Classica 1 módulo o 2 módulos estrechos, tecnopolímero, negro

### Estado producto

3 - Activo

### Cant. mínima de pedido

10 NR



Podría interesarte también

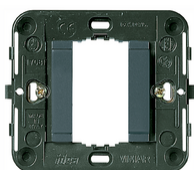

17080 - Soporte 1M liso con garras gris



17080.B - Soporte 1M liso con garras blanco



17086 - Soporte 1M liso s/torn. ø60/56x56mm gris



17086.B - Soporte 1M liso s/torn.ø60/56x56mm b

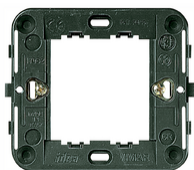

17082 - Soporte 2M/estr.con garras caja ø60mm



17087 - Soporte 2M/estr liso s/torn.ø60/56x56mm

## Dibujos

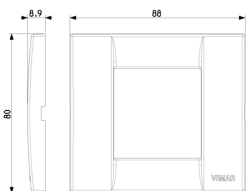

Volúmenes

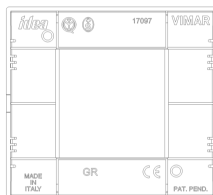

Vista trasera

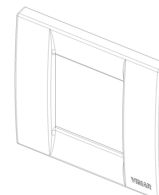

Vista 3D

## Datos técnicos

- **Class group:** Programa de instalación de interruptores / enchufes
- **Class:** Cubierta
- **Número de unidades:** 2
- **Dirección de montaje:** Horizontal y vertical
- **Número de unidades horizontales:** 2
- **Número de unidades verticales:** 1
- **Número de módulos en horizontal (en caso de diseño modular):** 2
- **Número de módulos en vertical (en caso de diseño modular):** 1
- **Con bastidor de montaje:** Si
- **Adecuado para conducto bajo el suelo:** Si
- **Adecuado para conducto de instalación de dispositivo:** Si
- **Adecuado para instalación incorporada:** Si
- **Espacio de la etiqueta/área de impresión:** Si
- **Material:** Plástico
- **Calidad del material:** Termoplástico
- **Sin halógenos:** Si
- **Tratamiento de superficie:** Sin tratamiento
- **Acabado de superficie:** Brillante
- **Color:** Negro
- **Número RAL (similar):** 9005
- **Transparente:** No
- **Con tapa abatible:** No
- **Grado de protección (IP):** IP00
- **Tipo de fijación:** Montaje con abrazadera
- **Anchura:** 88,00 mm
- **Altura:** 80,00 mm
- **Profundidad:** 9,00 mm
- **Anchura de instalación:** 88,00 mm
- **Altura de la instalación:** 80,00 mm
- **Diámetro taladro (abertura):** 0 mm

## Marcas

- 00. Marcado CE - UE
- 01. IMQ - Italia ([download](#))
- 43. Marca UKCA - Gran Bretaña

## Embalajes



**Código** 8007352032880  
**Cantidad** 1 NR  
**Med.** 8,8x8x0,9 [cm]  
**Peso** 14,6 [g]

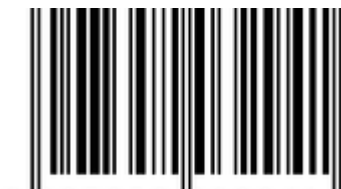

**Código** 8007352032941  
**Cantidad** 10 NR  
**Med.** 11x9,8x9,1 [cm]  
**Peso** 184,13 [g]

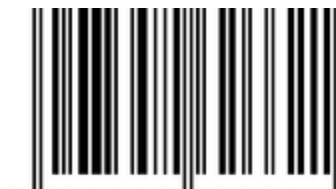

**Código** 8007352626621  
**Cantidad** 540 NR  
**Med.** 59x34,5x32,5 [cm]  
**Peso** 8.013 [g]

## Legal

Vimar se reserva el derecho de cambiar en cualquier momento y sin previo aviso las características de los productos reportados. La instalación debe ser realizada por personal cualificado cumpliendo con las disposiciones en vigor que regulan el montaje del material eléctrico en el país donde se instalen los productos. Para las condiciones de uso de la información de la ficha del producto, consulte [Condiciones de uso](#).