Cajas de empotrar: Caja de mesa 7M blanco

19787.B

Infraestructura de instalación / Cajas y centralitas / Cajas de empotrar / De sobremesa

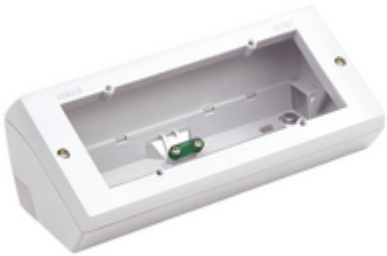

Caja de mesa 7M blanco

Caja de mesa 7 módulos, blanco. A completar con placa y soporte

Estado producto

3 - Activo

Cant. mínima de pedido

2 NR

Instrucciones, Manuales, Documentación

- Hoja de instrucciones multilingüe (822 kb)

Vídeo

- Arké lives in your time

Dibujos

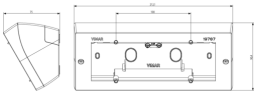

Volúmenes

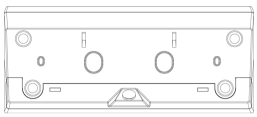

Vista trasera

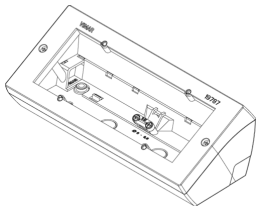

Vista 3D

Galería

Datos técnicos

- **Class group**: Programa de instalación de interruptores / enchufes
- **Class**: Carcasa para montaje en superficie
- **Composición**: Otros
- **Apto para gamas modulares de interruptores**: Si
- **Número de módulos (en caso de diseño modular)**: 7
- **Número de unidades**: 7
- **Dirección de montaje**: Horizontal
- **Material**: Plástico
- **Calidad del material**: Otros
- **Sin halógenos**: Si
- **Tratamiento de superficie**: Sin tratamiento
- **Acabado de superficie**: Mate
- **Color**: Blanco
- **Número RAL (similar)**: 9016
- **Transparente**: No
- **Con marco de cubierta**: No
- **Con entrada de conducto**: No
- **Con entrada de cable**: Si
- **Con entrada de prensaestopas**: No
- **Resistente a los impactos**: Si
- **Grado de protección (IP)**: IP20
- **Anchura del dispositivo**: 206,00 mm
- **Altura del dispositivo**: 80,00 mm
- **Profundidad del dispositivo**: 67,60 mm

Marcas

- 00. Marcado CE - UE
- 01. IMQ - Italia (download)
- 43. Marca UKCA - Gran Bretaña
- 96. Experto electrotécnico (download)

Embalajes

8 007352 456617

Código	8007352456617
Cantidad	1 NR
Med.	21x9x7,5 [cm]
Peso	241,4 [g]

8 007352 456624

Código	8007352456624
Cantidad	2 NR
Med.	24,4x13,9x10,1 [cm]
Peso	568 [g]

Legal

Vimar se reserva el derecho de cambiar en cualquier momento y sin previo aviso las características de los productos reportados.La instalación debe ser realizada por personal cualificado cumpliendo con las disposiciones en vigor que regulan el montaje del material eléctrico en el país donde se instalen los productos.Para las condiciones de uso de la información de la ficha del producto, consulte Condiciones de uso.