



## Centralitas: Caja emp.p/paredes huecas para V53112

### V53712

Infraestructura de instalación / Cajas y centralitas / Centralitas / De empotrar

### Caja emp.p/paredes huecas para V53112

Caja de empotrar para centralita 12 módulos (GW 850 °C) para paredes huecas, azul. Medidas 316x238x80 mm

### Estado producto

3 - Activo

### Cant. mínima de pedido

11 NR

### Vídeo

- [Flush mounting consumer units](#)

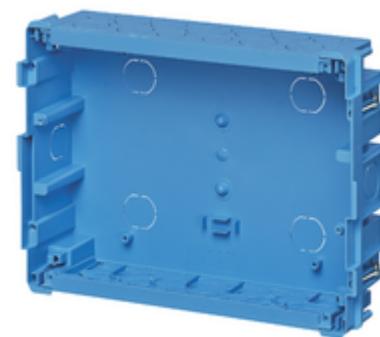

### Dibujos

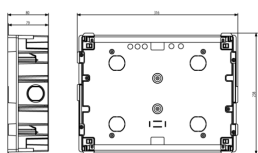

Volúmenes

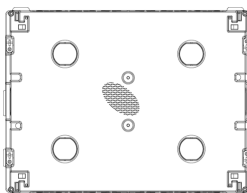

Vista trasera

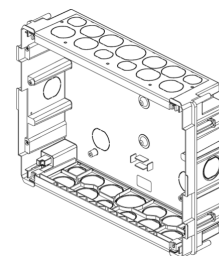

Vista 3D

## Datos técnicos

- **Class group:** Sistemas de distribución eléctrica (incluidos cuadros de control)
- **Class:** Cuadro vacío
- **Tipo de montaje:** Montado empotrado (escayola)
- **Tipo de cubierta:** Ninguno
- **Versión de la cubierta:** Ninguno
- **Tipo de puerta:** Ninguno
- **Tapa/puerta transparente:** No
- **Con cierre:** No
- **Corriente nominal (In):** 0 A
- **Altura:** 238 mm
- **Anchura:** 316 mm
- **Profundidad:** 80,00 mm
- **Profundidad de instalación:** 80,00 mm
- **Profundidad interna:** 78,00 mm
- **Color:** Otros
- **Número RAL:** 0
- **Número de módulos:** 12
- **Número de filas:** 1
- **Anchura de unidades de división:** 12
- **Número de aberturas para placas-brida:** 0
- **Posibilidad de extensión:** No
- **Número de entradas de conductos de cables:** 32
- **Material de la carcasa:** Plástico
- **Tratamiento de superficie:** Sin tratamiento
- **Con placa de montaje:** No
- **Adecuado para uso en exteriores:** No
- **Adecuado para la protección contra rayos:** No
- **Grado de protección (IP):** IP40
- **Clase de protección:** II
- **Integridad del circuito:** Ninguno

## Marcas

- 01. IMQ - Italia ([download](#))
- 96. Experto electrotécnico ([download](#))

## Embalajes



**Código** 8007352510012  
**Cantidad** 1 NR  
**Med.** 31,4x24,8x8 [cm]  
**Peso** 474 [g]



**Código** 8007352510029  
**Cantidad** 11 NR  
**Med.** 58x38x42,5 [cm]  
**Peso** 6.252 [g]

## Legal

Vimar se reserva el derecho de cambiar en cualquier momento y sin previo aviso las características de los productos reportados. La instalación debe ser realizada por personal cualificado cumpliendo con las disposiciones en vigor que regulan el montaje del material eléctrico en el país donde se instalen los productos. Para las condiciones de uso de la información de la ficha del producto, consulte [Condiciones de uso](#).