



Cajas de derivación: Caja derivación empotrable 391x154x70mm

V70008

Infraestructura de instalación / Cajas y centralitas / Cajas de derivación / De empotrar

Caja derivación empotrable 391x154x70mm

Cajas de derivación empotrable con tapa blanca y tornillos de fijación.

Dimensiones 391x154x70 mm

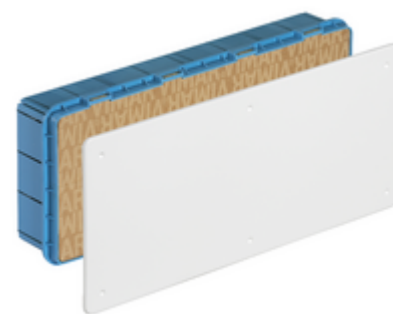

Estado producto

3 - Activo

Cant. mínima de pedido

14 NR

Podría interesarte también



V70108 - Tapa de alta resistencia para V70008



V70181 - Separador para caja de derivación



V70191 - Junta para caja derivación amarillo



V70198 - Tornillo 30mm para caja derivación



V70199 - Tornillo 50mm para caja derivación

Dibujos

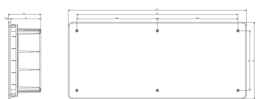

Volúmenes

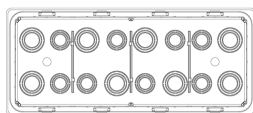

Vista trasera

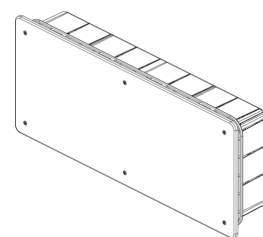

Vista 3D

Datos técnicos

- **Class group:** Material de conexión
- **Class:** Caja, carcasa para montaje empotrado en pared / techo
- **Tipo de montaje:** Montado empotrado (escayola)
- **Forma:** Rectangular
- **Método de construcción:** Caja de conexión de dispositivos (redonda / cuadrada)
- **Modelo:** Otros
- **Con anillo rotativo:** No
- **Acoplado:** Si
- **Equipamiento:** Ninguno
- **Diámetro:** 0 mm
- **Longitud:** 391,00 mm
- **Anchura:** 416,00 mm
- **Profundidad:** 0,00 - 70,00 mm
- **Profundidad interna:** 70,00 mm
- **Para varias inserciones de dispositivos:** 0
- **Montaje de los dispositivos:** Despliegue
- **Con tornillos:** No
- **Paso por la caja mediante tapa ciega:** Si
- **Paso por la caja mediante membrana:** No
- **Paso por la caja mediante racor:** No
- **Paso por la caja mediante tramite membrana graduada:** No
- **Para diámetro de tubo:** Otros
- **Bloqueo de tubo:** No
- **Bloqueo del tubo opcional:** No
- **Introducción desde la parte posterior:** Si
- **Número de introducciones:** 38
- **Número de boquillas incluidas:** 0
- **Material:** Plástico
- **Sin halógenos:** Si
- **Tratamiento de superficie:** Sin tratamiento
- **Color:** Azul
- **Grado de protección (IP):** IP00
- **Versión de la cubierta:** Tapa ciega
- **Cubierta transparente:** No
- **Fijación de la cubierta:** Atornillado
- **Sellable:** No
- **Integridad del circuito:** Ninguno
- **Con apantallado:** No
- **A prueba de viento:** No
- **Sección máxima de conductor:** 0
- **Número de polos de la abrazadera:** 0
- **Abrazadera fija en posición:** No
- **Accesorio de gancho de iluminación:** No
- **Tobera:** Ninguno
- **Aplicación especial:** Ninguno

Marcas

- 00. Marcado CE - UE
- 01. IMQ - Italia ([download](#))
- 43. Marca UKCA - Gran Bretaña
- 50. Product Environm. Profile
- 96. Experto electrotécnico ([download](#))

Embalajes

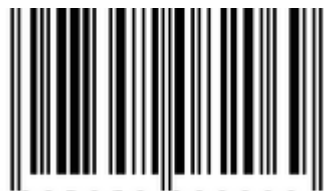

8 007352 082069

Código 8007352082069
Cantidad 1 NR
Med. 41,6x17,9x7,5 [cm]
Peso 485,8 [g]

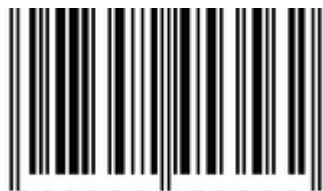

8 007352 453562

Código 8007352453562
Cantidad 14 NR
Med. 59x39x44 [cm]
Peso 7.700 [g]



8 007352 453579

Código 8007352453579
Cantidad 224 NR
Med. 120x80x190 [cm]
Peso 123.200 [g]

Legal

Vimar se reserva el derecho de cambiar en cualquier momento y sin previo aviso las características de los productos reportados. La instalación debe ser realizada por personal cualificado cumpliendo con las disposiciones en vigor que regulan el montaje del material eléctrico en el país donde se instalen los productos. Para las condiciones de uso de la información de la ficha del producto, consulte [Condiciones de uso](#).