



Cajas de derivación: Tapa de alta resistencia para V70005

V70105

Infraestructura de instalación / Cajas y centralitas / Cajas de derivación / De empotrar

Tapa de alta resistencia para V70005

Tapa de alta resistencia (20 J) para caja V70005, blanco

Estado producto

3 - Activo

Cant. mínima de pedido

5 NR



Podría interesarte también

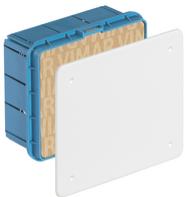

V70005 - Caja derivación empotrable 154x128x70mm

Dibujos

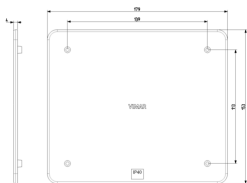

Volúmenes

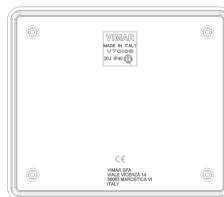

Vista trasera



Vista 3D

Datos técnicos

- **Class group:** Material de conexión
- **Class:** Tapa para caja/carcasa para montaje en pared/techo
- **Diámetro:** 0 mm
- **Longitud:** 153,00 mm
- **Para longitud de caja/carcasa:** 128,00 mm
- **Anchura:** 179,00 mm
- **Para anchura de caja/carcasa:** 154 mm
- **Profundidad:** 5,30 mm
- **Forma:** Rectangular
- **Tipo de fijación:** Tapa para montaje con tornillos
- **Modelo:** Tapa ciega
- **Material:** Plástico
- **Sin halógenos:** Si
- **Color:** Blanco
- **Con tornillos:** Si
- **Sellable:** No

Marcas

- 00. Mercado CE - UE
- 01. IMQ - Italia ([download](#))
- 43. Marca UKCA - Gran Bretaña
- 96. Experto electrotécnico ([download](#))

Embalajes



8 007352 082137

Código 8007352082137
Cantidad 1 NR
Med. 17,9x15,3x0,6 [cm]
Peso 73,51 [g]

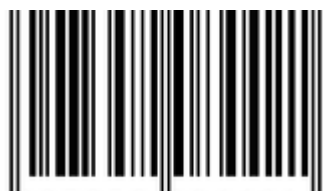

8 007352 084421

Código 8007352084421
Cantidad 5 NR
Med. 17,9x15,3x0,6 [cm]
Peso 367,53 [g]



8 007352 113299

Código 8007352113299
Cantidad 55 NR
Med. 35x22,5x15,5 [cm]
Peso 4.440,73 [g]

Legal

Vimar se reserva el derecho de cambiar en cualquier momento y sin previo aviso las características de los productos reportados. La instalación debe ser realizada por personal cualificado cumpliendo con las disposiciones en vigor que regulan el montaje del material eléctrico en el país donde se instalen los productos. Para las condiciones de uso de la información de la ficha del producto, consulte [Condiciones de uso](#).