Cajas de derivación: Junta para caja derivación amarillo

V70191

Infraestructura de instalación / Cajas y centralitas / Cajas de derivación / De empotrar

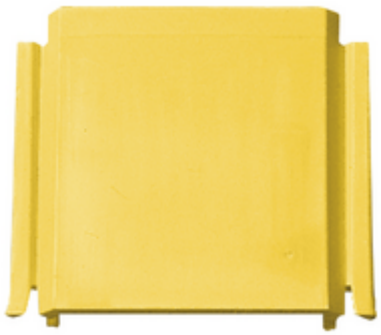

Junta para caja derivación amarillo

Empalme para cajas de derivación, amarillo

Estado producto

3 - Activo

Cant. mínima de pedido

50 NR

Podría interesarte también

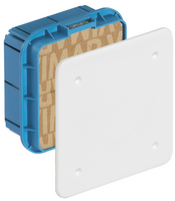

V70001 - Caja derivación empotrable 92x92x50mm

V70002 - Caja derivación empotrable 116x92x50mm

V70003 - Caja derivación empotrable 116x92x70mm

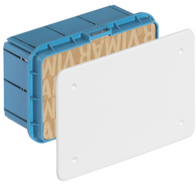

V70004 - Caja derivación empotrable 154x92x70mm

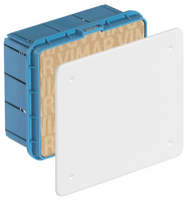

V70005 - Caja derivación empotrable 154x128x70mm

V70006 - Caja derivación empotrable 195x154x70mm

V70007 - Caja derivación empotrable 287x154x70mm

V70008 - Caja derivación empotrable 391x154x70mm

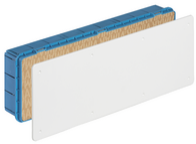

V70009 - Caja derivación empotrable 479x154x70mm

V70010 - Caja derivación empotrable 515x201x80mm

V70011 - Caja derivación empotrable 515x292x80mm

V70207 - Caja derivación empotrable 248x248x120mm

V70211 - Caja derivación empotrable 515x248x120mm

Datos técnicos

- **Class group**: Material de conexión
- **Class**: Accesorio para caja/carcasa para montaje en pared/techo
- **Tipo de accesorio/repuesto**: Otros
- **Accesorio**: Si
- **Recambio**: No
- **Adecuado para caja empotrada**: Si
- **Adecuado para caja central**: Si

Marcas

- 00. Marcado CE - UE
- 01. IMQ - Italia (download)
- 43. Marca UKCA - Gran Bretaña

Embalajes

Código	8007352082243	**Código**	8007352083899	**Código**	8007352369191
Cantidad	1 NR	**Cantidad**	50 NR	**Cantidad**	250 NR
Med.	5,5x5x1 [cm]	**Med.**	19x14,3x9,5 [cm]	**Med.**	30,5x26x22 [cm]
Peso	6,8 [g]	**Peso**	401,6 [g]	**Peso**	2.348 [g]

Legal

Vimar se reserva el derecho de cambiar en cualquier momento y sin previo aviso las características de los productos reportados.La instalación debe ser realizada por personal cualificado cumpliendo con las disposiciones en vigor que regulan el montaje del material eléctrico en el país donde se instalen los productos.Para las condiciones de uso de la información de la ficha del producto, consulte Condiciones de uso.