



Cajas de empotrar: Caja empotrable ø60mm azul

V71001

Infraestructura de instalación / Cajas y centralitas / Cajas de empotrar / De empotrar

Caja empotrable ø60mm azul

Caja empotrable redonda ø 60 mm (Glow Wire 650 °C), azul

- Amplio espacio para el cableado interno
- Orificios desfondables preparados para la introducción de mangueras de varias secciones
- Accesorios disponibles: tapas antimortero y embellecedores

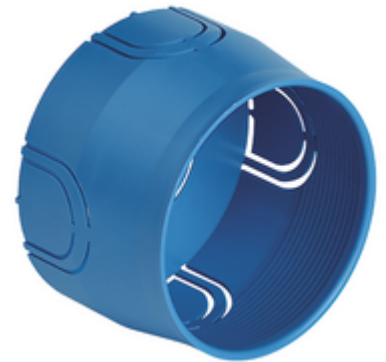

Estado producto

3 - Activo

Cant. mínima de pedido

10 NR

Podría interesarte también



V71001.AU - Caja empotrable ø60mm negro



V71632 - Tapa plano 2M



V71011 - Tapa antimortero ø60mm amarillo

Dibujos

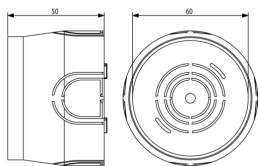

Volúmenes

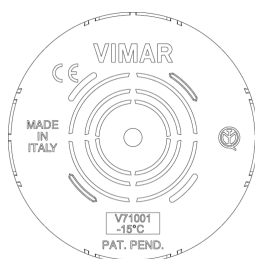

Vista trasera

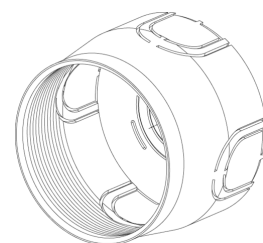

Vista 3D

Datos técnicos

- **Class group:** Material de conexión
- **Class:** Caja, carcasa para montaje empotrado en pared / techo
- **Tipo de montaje:** Montado empotrado (escayola)
- **Forma:** Redondo
- **Método de construcción:** Caja de conexión de dispositivos (redonda / cuadrada)
- **Modelo:** Otros
- **Con anillo rotativo:** No
- **Acoplado:** Si
- **Equipamiento:** Ninguno
- **Diámetro:** 60 mm
- **Longitud:** 60,00 mm
- **Anchura:** 60,00 mm
- **Profundidad:** 0,00 - 50,00 mm
- **Profundidad interna:** 50,00 mm
- **Para varias inserciones de dispositivos:** 2
- **Montaje de los dispositivos:** Despliegue
- **Con tornillos:** No
- **Paso por la caja mediante tapa ciega:** Si
- **Paso por la caja mediante membrana:** No
- **Paso por la caja mediante racor:** No
- **Paso por la caja mediante tramite membrana graduada:** No
- **Para diámetro de tubo:** 20/25 mm
- **Bloqueo de tubo:** No
- **Bloqueo del tubo opcional:** No
- **Introducción desde la parte posterior:** Si
- **Número de introducciones:** 5
- **Número de boquillas incluidas:** 0
- **Material:** Plástico
- **Sin halógenos:** Si
- **Tratamiento de superficie:** Sin tratamiento
- **Color:** Azul
- **Grado de protección (IP):** IP00
- **Versión de la cubierta:** Ninguno
- **Cubierta transparente:** No
- **Fijación de la cubierta:** Atornillado
- **Sellable:** No
- **Integridad del circuito:** Ninguno
- **Con apantallado:** No
- **A prueba de viento:** No
- **Sección máxima de conductor:** 0
- **Número de polos de la abrazadera:** 0
- **Abrazadera fija en posición:** No
- **Accesorio de gancho de iluminación:** No
- **Tobera:** Ninguno
- **Aplicación especial:** Ninguno

Marcas

- 00. Marcado CE - UE
- 01. IMQ - Italia ([download](#))
- 43. Marca UKCA - Gran Bretaña
- 96. Experto electrotécnico ([download](#))

Embalajes

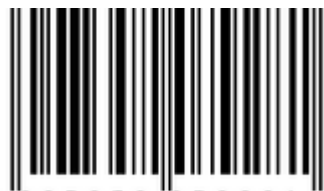

8 007352 079281

Código 8007352079281
Cantidad 1 NR
Med. 6x6x5 [cm]
Peso 15,2 [g]

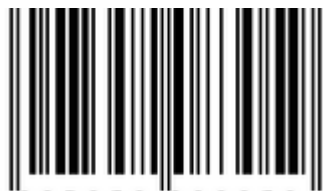

8 007352 083059

Código 8007352083059
Cantidad 10 NR
Med. 25x14x7 [cm]
Peso 159,13 [g]



8 007352 111080

Código 8007352111080
Cantidad 200 NR
Med. 59x38,5x30 [cm]
Peso 4.144,67 [g]

Legal

Vimar se reserva el derecho de cambiar en cualquier momento y sin previo aviso las características de los productos reportados. La instalación debe ser realizada por personal cualificado cumpliendo con las disposiciones en vigor que regulan el montaje del material eléctrico en el país donde se instalen los productos. Para las condiciones de uso de la información de la ficha del producto, consulte [Condiciones de uso](#).