



## Cajas de empotrar: Tapa para V71320 V71620 y V71720

### V71630

Infraestructura de instalación / Cajas y centralitas / Cajas de empotrar / De empotrar

### Tapa para V71320 V71620 y V71720

Tapa con tornillos para cajas V71320, V71620 y V71720

### Estado producto

3 - Activo

### Cant. mínima de pedido

20 NR



Podría interesarte también



V71320 - Caja empotrable  
rectang.12-14M azul

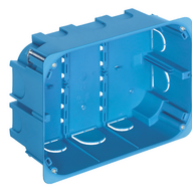

V71720 - Caja emp.12-14M  
p/paredes huecas azul

## Dibujos

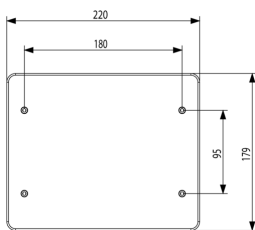

Volúmenes

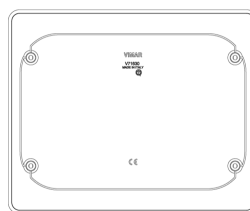

Vista trasera

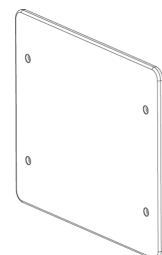

Vista 3D

## Datos técnicos

- **Class group:** Material de conexión
  - **Class:** Tapa para caja/carcasa para montaje en pared/techo
  - **Diámetro:** 0 mm
  - **Longitud:** 179,00 mm
  - **Para longitud de caja/carcasa:** 143,00 mm
  - **Anchura:** 220,00 mm
  - **Para anchura de caja/carcasa:** 199 mm
  - **Profundidad:** 3,00 mm
- **Forma:** Rectangular
  - **Tipo de fijación:** Tapa para montaje con tornillos
  - **Modelo:** Tapa ciega
  - **Material:** Plástico
  - **Sin halógenos:** Si
  - **Color:** Blanco
  - **Con tornillos:** Si
  - **Sellable:** No

## Marcas

- 01. IMQ - Italia ([download](#))
- 96. Experto electrotécnico ([download](#))

## Embalajes



**Código** 8007352274983  
**Cantidad** 1 NR  
**Med.** 22x18x5 [cm]  
**Peso** 92,8 [g]



**Código** 8007352276345  
**Cantidad** 20 NR  
**Med.** 27x23x12,5 [cm]  
**Peso** 2.071,8 [g]

## Legal

Vimar se reserva el derecho de cambiar en cualquier momento y sin previo aviso las características de los productos reportados. La instalación debe ser realizada por personal cualificado cumpliendo con las disposiciones en vigor que regulan el montaje del material eléctrico en el país donde se instalen los productos. Para las condiciones de uso de la información de la ficha del producto, consulte [Condiciones de uso](#).