Composants de base: Compteur d'énergie 3IN capteur toroïdal

01450

Systèmes et produits smart / By-me Plus / Composants de base / Appareils DIN

Compteur d'énergie 3IN capteur toroïdal

Compteur d'énergie, 3 entrées pour capteur de courant toroïdal, puissances détectables 25 W-100 kW, alimentation monophasée 120-230 V 50/60 Hz triphasée 230/400 V 50/60 Hz, installation sur guide DIN (60715 TH35), occupe 1 module de 17,5 mm. Livré avec un capteur de courant toroïdal.

État Produit

3 - Actif

Q.té minimum commande

1 NR

Mode d'emploi, Manuels, Documentation

- Feuille d’instructions multilangues (2615 kb)
- By-me automation-fw Compatibility (206 kb)

Vidéo

- Contrôle des charges triphasées avec pro
- Système de contrôle des charges monophas
- Energy control

Dessins

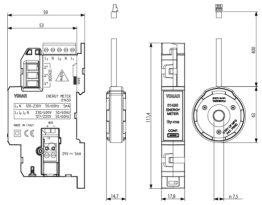

Dessin dimensions hors-tout

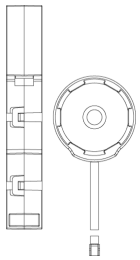

Vue arrière

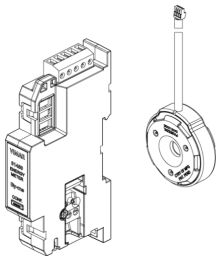

Dessin 3D

Données techniques

- **Class group**: Systèmes de bus d'installation
- **Class**: Contrôle commande de capteurs
- **Système de bus KNX**: No
- **Système de bus KNX-radio**: No
- **Système de bus radio**: No
- **Système de bus LON**: No
- **Système de bus Powernet**: No
- **Autres systèmes de bus**: autre
- **Modèle**: autre
- **Mode de pose**: autre
- **Nombre d'entrées**: 3
- **Indice de protection (IP)**: IP20

Marques

- 00. Marquage CE - UE
- 37. Marquage - Maroc
- 46. UK PSTI compliance (download)
- 96. Expert électrotechniques (download)
- 99. Directive DEEE (download)

Emballages

8 007352 498914

Code	8007352498914
Qté	1 NR
Dim.	14,2x6,7x5,9 [cm]
Poids	119,8 [g]

Legal

Vimar se réserve le droit de modifier les caractéristiques des produits à tout moment et sans préavis.L'installation doit être confiée à des techniciens qualifiés et exécutée conformément aux dispositions qui régissent l'installation du matériel électrique en vigueur dans le pays concerné.Pour les conditions d'utilisation des informations données sur la fiche produit, consulter Conditions d'utilisation.