MASCOT: Inverseur 1P 10AX blanc

06212.B

Séries résidentielles / Séries résid. traditionnelles / MASCOT / Dispositifs

Inverseur 1P 10AX blanc

Inverseur 1P 10 AX 250 V~, touche large, blanc

État Produit

2 - Sera éliminé

Q.té minimum commande

20 NR

Ceci pourrait également vous intéresser

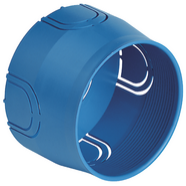

V71001 - Boîte d'encastr. ø60mm azur

V71001.AU - Boîte d'encastr. ø60mm noir

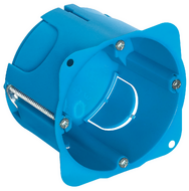

V71701 - Boîte encastr.ronde p/cloison sèche azur

Données techniques

- **Class group**: Appareillage terminal, prises et commandes (résidentiel)
- **Class**: Interrupteur (résidentiel)
- **Type de commutation**: permutateur
- **Type de commande**: bascule/bouton
- **Composition**: autre
- **Nombre de modules (construction modulaire)**: 2
- **Interrupteur à bouton-poussoir**: Oui
- **Nombre de bascules d'actionnement**: 1
- **Mode de pose**: encastré_
- **Type de fixation**: fixation à griffes
- **Avec cadre/support de montage**: No
- **Matériau**: plastique
- **Qualité du matériau**: thermoplastique
- **Sans halogène**: Oui
- **Traitement de la surface**: non traité
- **Finition de la surface**: mat
- **Couleur**: blanc
- **Numéro RAL (équivalent)**: 9003
- **Zone de texte/surface d'inscription**: oui
- **Voyant**: non
- **Fonction d'éclairage**: autre
- **Type d'éclairage**: autre
- **Adapté à la classe de protection (IP)**: IP40
- **Tension nominale**: 250 V
- **Calibre/courant nominal assigné (In)**: 10,00 A
- **Contact de report**: No
- **Type de connexion**: borne à vis
- **Interrupteur de machine à laver**: No
- **Largeur d'appareil**: 80,00 mm
- **Hauteur d'appareil**: 80,00 mm
- **Profondeur d'appareil**: 36,00 mm

Marques

- 00. Marquage CE - UE
- 01. IMQ - Italie (download)
- 37. Marquage - Maroc
- 43. Marque UKCA - GB
- 96. Expert électrotechniques (download)
- 99. Directive DEEE (download)

Emballages

8 007352 094383

8 007352 095564

Code	8007352094383	**Code**	8007352095564
Qté	1 NR	**Qté**	20 NR
Dim.	8x8x3,6 [cm]	**Dim.**	31x24,8x8,7 [cm]
Poids	66,07 [g]	**Poids**	1.538,07 [g]

Legal

Vimar se réserve le droit de modifier les caractéristiques des produits à tout moment et sans préavis.L'installation doit être confiée à des techniciens qualifiés et exécutée conformément aux dispositions qui régissent l'installation du matériel électrique en vigueur dans le pays concerné.Pour les conditions d'utilisation des informations données sur la fiche produit, consulter Conditions d'utilisation.