# MASCOT: Poussoir 1P NO 10A symb.sonnerie blanc

**06240.C.B**

Séries résidentielles / Séries résid. traditionnelles / MASCOT / Dispositifs

**Poussoir 1P NO 10A symb.sonnerie blanc**

Poussoir 1P NO 10 A 250 V~, symbole sonnerie, touche large, blanc

**État Produit**

2 - Sera éliminé

**Q.té minimum commande**

20 NR

## Ceci pourrait également vous intéresser

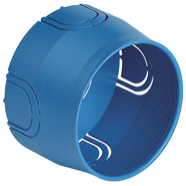

V71001 - Boîte d'encastr. ø60mm azur

V71001.AU - Boîte d'encastr. ø60mm noir

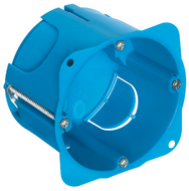

V71701 - Boîte encastr.ronde p/cloison sèche azur

## Données techniques

- **Class group**: Appareillage terminal, prises et commandes (résidentiel)
- **Class**: Bouton-poussoir (résidentiel)
- **Composition**: autre
- **Modèle**: bouton-poussoir unique
- **Type de commande**: bouton-poussoir
- **Nombre de bascules d'actionnement**: 1
- **Nombre de pôles**: 1
- **Tension nominale**: 250 V
- **Calibre/courant nominal assigné (In)**: 10,00 A
- **Avec éclairage**: No
- **Contact de report**: No
- **Mode de pose**: encastré
- **Type de fixation**: fixation à griffes
- **Matériau**: plastique
- **Qualité du matériau**: thermoplastique
- **Sans halogène**: Oui
- **Traitement de la surface**: non traité
- **Finition de la surface**: mat
- **Couleur**: blanc
- **Numéro RAL (équivalent)**: 9003
- **Transparent**: No
- **Zone de texte/surface d'inscription**: Oui
- **Adapté à la classe de protection (IP)**: IP40
- **Largeur d'appareil**: 80,00 mm
- **Hauteur d'appareil**: 80,00 mm
- **Profondeur d'appareil**: 36,00 mm

## Marques

- 01. IMQ - Italie (download)
- 37. Marquage - Maroc
- 96. Expert électrotechniques (download)

## Emballages

8 007352 094611

8 007352 094628

| | | | |
|---|---|---|---|
| **Code** | 8007352094611 | **Code** | 8007352094628 |
| **Qté** | 1 NR | **Qté** | 20 NR |
| **Dim.** | 8x8x3,6 [cm] | **Dim.** | 29,5x24,8x8,7 [cm] |
| **Poids** | 54,47 [g] | **Poids** | 1.282,93 [g] |

## Legal

Vimar se réserve le droit de modifier les caractéristiques des produits à tout moment et sans préavis.L'installation doit être confiée à des techniciens qualifiés et exécutée conformément aux dispositions qui régissent l'installation du matériel électrique en vigueur dans le pays concerné.Pour les conditions d'utilisation des informations données sur la fiche produit, consulter Conditions d'utilisation.