MASCOT: Prise TV-RD-SAT passante10dB mâle blanc

06456.10.B

Séries résidentielles / Séries résid. traditionnelles / MASCOT / Dispositifs

Prise TV-RD-SAT passante10dB mâle blanc

Prise coaxiale TV-RD-SAT, 5-2400 MHz, passante, avec connecteur mâle IEC 60169-2, atténuation de branchement 10 dB, blanc

État Produit

2 - Sera éliminé

Q.té minimum commande

5 NR

Ceci pourrait également vous intéresser

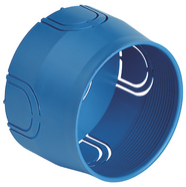

V71001 - Boîte d'encastr. ø60mm azur

V71001.AU - Boîte d'encastr. ø60mm noir

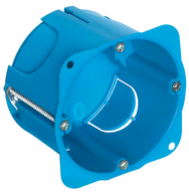

V71701 - Boîte encastr.ronde p/cloison sèche azur

Dessins

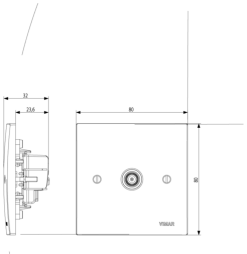

Dessin dimensions hors-tout

Vue arrière

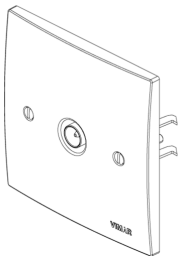

Dessin 3D

Données techniques

- **Class group**: Antennes et technique des satellites
- **Class**: Prise pour antenne
- **Modèle**: boîte/prise de passage
- **Couvercle**: sans
- **Atténuation de raccordement à 860 MHz**: 10,60 dB
- **Atténuation de raccordement à 2 150 MHz**: 9,90 dB
- **Nombre de sorties**: 1
- **Atténuation de passage à 860 MHz**: 2,20 dB
- **Atténuation de passage à 2 150 MHz**: 3,40 dB
- **Compatible à une alimentation à distance**: No
- **Type de fixation**: fixation par encliquetage
- **Couleur**: blanc
- **Numéro RAL (équivalent)**: 9003
- **Matériau**: plastique

Marques

- 00. Marquage CE - UE
- 37. Marquage - Maroc
- 43. Marque UKCA - GB
- 99. Directive DEEE (download)

Emballages

8 007352 101746

Code	8007352101746
Qté	1 NR
Dim.	8x8x3,6 [cm]
Poids	90,6 [g]

8 007352 104792

Code	8007352104792
Qté	5 NR
Dim.	15,9x11,4x8,9 [cm]
Poids	518,1 [g]

Legal

Vimar se réserve le droit de modifier les caractéristiques des produits à tout moment et sans préavis.L'installation doit être confiée à des techniciens qualifiés et exécutée conformément aux dispositions qui régissent l'installation du matériel électrique en vigueur dans le pays concerné.Pour les conditions d'utilisation des informations données sur la fiche produit, consulter Conditions d'utilisation.