MASCOT: Connecteur téléphonique RJ11 6/4 blanc

06465.B

Séries résidentielles / Séries résid. traditionnelles / MASCOT / Dispositifs

Connecteur téléphonique RJ11 6/4 blanc

Prise téléphonique RJ11, 6 positions 4 contacts (6/4), bornes à vis, blanc

État Produit

2 - Sera éliminé

Q.té minimum commande

20 NR

Ceci pourrait également vous intéresser

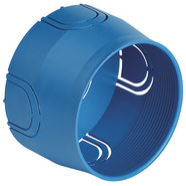

V71001 - Boîte d'encastr. ø60mm azur

V71001.AU - Boîte d'encastr. ø60mm noir

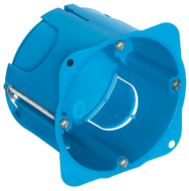

V71701 - Boîte encastr.ronde p/cloison sèche azur

Données techniques

- **Class group**: Appareillage terminal, prises et commandes (résidentiel)
- **Class**: Enjoliveur pour prise à courant faible
- **Composition**: autre
- **Utilisation**: UAE/IAE
- **Bague de support**: No
- **Avec protection contre la poussière**: No
- **Avec volet de protection**: No
- **Mode de pose**: encastré
- **Matériau**: plastique
- **Qualité du matériau**: thermoplastique
- **Sans halogène**: Oui
- **Traitement de la surface**: non traité
- **Finition de la surface**: mat
- **Couleur**: blanc
- **Numéro RAL (équivalent)**: 9003
- **Transparent**: No
- **Type de fixation**: fixation à borne
- **Nombre de modules (construction modulaire)**: 2
- **Serre cable**: No
- **Domino**: No
- **Adapté à la classe de protection (IP)**: IP20
- **Largeur d'appareil**: 80,00 mm
- **Hauteur d'appareil**: 80,00 mm
- **Profondeur d'appareil**: 43,50 mm

Marques

- 00. Marquage CE - UE
- 99. Directive DEEE (download)

Emballages

Code	8007352095205	**Code**	8007352095212
Qté	1 NR	**Qté**	20 NR
Dim.	8x8x4,5 [cm]	**Dim.**	31x24,8x8,7 [cm]
Poids	52,87 [g]	**Poids**	1.280,8 [g]

Legal

Vimar se réserve le droit de modifier les caractéristiques des produits à tout moment et sans préavis.L'installation doit être confiée à des techniciens qualifiés et exécutée conformément aux dispositions qui régissent l'installation du matériel électrique en vigueur dans le pays concerné.Pour les conditions d'utilisation des informations données sur la fiche produit, consulter Conditions d'utilisation.