MASCOT: Va-et-vient 1P 10AX+prise P17/11 ivoire

06690

Séries résidentielles / Séries résid. traditionnelles / MASCOT / Dispositifs

Va-et-vient 1P 10AX+prise P17/11 ivoire

Va-et-vient 1P 10AX 250 V~ + prise Bpresa SICURY 2P+T 16 A 250 V~ standard italien P17/11, ivoire

État Produit

2 - Sera éliminé

Q.té minimum commande

20 NR

Ceci pourrait également vous intéresser

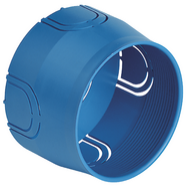

V71001 - Boîte d'encastr. ø60mm azur

V71001.AU - Boîte d'encastr. ø60mm noir

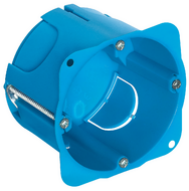

V71701 - Boîte encastr.ronde p/cloison sèche azur

Données techniques

- **Class group**: Appareillage terminal, prises et commandes (résidentiel)
- **Class**: Combinaison interrupteur et prise
- **Type d'interrupteur**: va-et-vient
- **Type de prise**: autre
- **Nombre de prises de courant**: 1
- **Type de commande**: bascule/bouton
- **Sens de montage**: horizontal et vertical
- **Type de fixation**: fixation à griffes
- **Avec éclairage**: No
- **Mode de pose**: encastré
- **Matériau**: plastique
- **Qualité du matériau**: thermoplastique
- **Sans halogène**: Oui
- **Traitement de la surface**: non traité
- **Finition de la surface**: mat
- **Couleur**: blanc
- **Numéro RAL (équivalent)**: 9001
- **Transparent**: No
- **Adapté à la classe de protection (IP)**: IP20
- **Tension nominale**: 250 V
- **Intensité admissible par la prise**: 16 A
- **Calibre/courant nominal assigné (In)**: 16 A
- **Protection contre les surtensions**: No
- **Protection différentielle**: No
- **Largeur d'appareil**: 80,00 mm
- **Hauteur d'appareil**: 80,00 mm
- **Profondeur d'appareil**: 36 mm

Marques

- 00. Marquage CE - UE
- 01. IMQ - Italie (download)
- 37. Marquage - Maroc
- 96. Expert électrotechniques (download)
- 99. Directive DEEE (download)

Emballages

8 007352 095472

Code	8007352095472
Qté	1 NR
Dim.	8x8x3,6 [cm]
Poids	74,31 [g]

8 007352 098497

Code	8007352098497
Qté	20 NR
Dim.	31x24,8x8,7 [cm]
Poids	1.708,87 [g]

Legal

Vimar se réserve le droit de modifier les caractéristiques des produits à tout moment et sans préavis.L'installation doit être confiée à des techniciens qualifiés et exécutée conformément aux dispositions qui régissent l'installation du matériel électrique en vigueur dans le pays concerné.Pour les conditions d'utilisation des informations données sur la fiche produit, consulter Conditions d'utilisation.