NEVE UP: Poussoir 1P NO 10A 2M carbon matt

09008.2.CM

Séries résidentielles / Séries résid. traditionnelles / NEVE UP / Dispositifs

Poussoir 1P NO 10A 2M carbon matt

Poussoir 1P NO 10 A 250 V~, Carbon Matt - 2 modules

État Produit

3 - Actif

Q.té minimum commande

20 NR

Ceci pourrait également vous intéresser

09008.CM - Poussoir 1P NO 10A carbon matt

09001.2.CM - Interrupteur 1P 16AX 2M carbon matt

09005.2.CM - Va-et-vient 1P 16AX 2M carbon matt

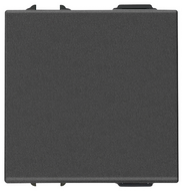

09013.2.CM - Inverseur 1P 16AX 2M carbon matt

09050 - Poussoir porte étiquette 1P NO 10A blanc

Dessins

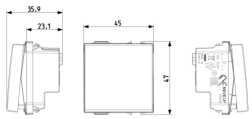

Dessin dimensions hors-tout

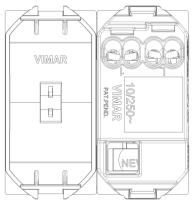

Vue arrière

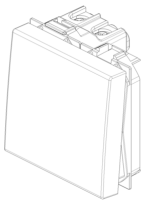

Dessin 3D

Données techniques

- **Class group**: Appareillage terminal, prises et commandes (résidentiel)
- **Class**: Bouton-poussoir (résidentiel)
- **Composition**: appareil modulaire pour interrupteur résidentiel et tertiaire
- **Modèle**: bouton-poussoir unique
- **Type de commande**: bouton-poussoir
- **Nombre de bascules d'actionnement**: 1
- **Nombre de modules (construction modulaire)**: 200
- **Nombre de pôles**: 1
- **Tension nominale**: 250 V
- **Calibre/courant nominal assigné (In)**: 10,00 A
- **Contact de report**: No
- **Mode de pose**: encastré
- **Type de fixation**: à clipser
- **Matériau**: plastique
- **Qualité du matériau**: thermoplastique
- **Traitement antibactérien**: No
- **Traitement de la surface**: laqué / peint
- **Finition de la surface**: mat
- **Couleur**: anthracite
- **Numéro RAL (équivalent)**: 7016
- **Transparent**: No
- **Zone de texte/surface d'inscription**: Oui
- **Largeur d'appareil**: 44,90 mm
- **Hauteur d'appareil**: 47,00 mm
- **Profondeur d'appareil**: 35,90 mm

Marques

- 00. Marquage CE - UE
- 10. EAC Eurasian Customs Union
- 13. SNI - Indonésie
- 15. CCC - Chine (download)
- 29. QCERT - Colombie
- 29. QCERT - Colombie (download)
- 37. Marquage - Maroc
- 37. Marquage - Maroc
- 43. Marque UKCA - GB
- 99. Directive DEEE (download)

Emballages

8 007352 658103

Code	8007352658103
Qté	1 NR
Dim.	5,1x4,3x5,3 [cm]
Poids	30,8 [g]

8 007352 658110

Code	8007352658110
Qté	20 NR
Dim.	26,9x11,6x9 [cm]
Poids	698,8 [g]

8 007352 658127

Code	8007352658127
Qté	240 NR
Dim.	38x28,5x35,5 [cm]
Poids	8.927,6 [g]

Legal

Vimar se réserve le droit de modifier les caractéristiques des produits à tout moment et sans préavis.L'installation doit être confiée à des techniciens qualifiés et exécutée conformément aux dispositions qui régissent l'installation du matériel électrique en vigueur dans le pays concerné.Pour les conditions d'utilisation des informations données sur la fiche produit, consulter Conditions d'utilisation.