NEVE UP: Poussoir 1P NO 10A carbon matt

09008.CM

Séries résidentielles / Séries résid. traditionnelles / NEVE UP / Dispositifs

Poussoir 1P NO 10A carbon matt

Poussoir 1P NO 10 A 250 V~, Carbon Matt

État Produit

3 - Actif

Q.té minimum commande

50 NR

Ceci pourrait également vous intéresser

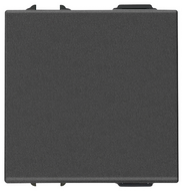

09008.2.CM - Poussoir 1P NO 10A 2M carbon matt

09001.CM - Interrupteur 1P 16AX carbon matt

09005.CM - Va-et-vient 1P 16AX carbon matt

09013.CM - Inverseur 1P 16AX carbon matt

09050 - Poussoir porte étiquette 1P NO 10A blanc

Dessins

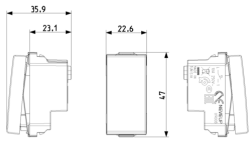

Dessin dimensions hors-tout

Vue arrière

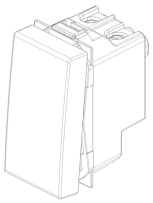

Dessin 3D

Données techniques

- **Class group**: Appareillage terminal, prises et commandes (résidentiel)
- **Class**: Bouton-poussoir (résidentiel)
- **Composition**: appareil modulaire pour interrupteur résidentiel et tertiaire
- **Modèle**: bouton-poussoir unique
- **Type de commande**: bouton-poussoir
- **Nombre de bascules d'actionnement**: 1
- **Nombre de modules (construction modulaire)**: 100
- **Nombre de pôles**: 1
- **Tension nominale**: 250 V
- **Calibre/courant nominal assigné (In)**: 10,00 A
- **Contact de report**: No
- **Mode de pose**: encastré
- **Type de fixation**: à clipser
- **Matériau**: plastique
- **Qualité du matériau**: thermoplastique
- **Traitement antibactérien**: No
- **Traitement de la surface**: laqué / peint
- **Finition de la surface**: mat
- **Couleur**: anthracite
- **Numéro RAL (équivalent)**: 7016
- **Transparent**: No
- **Zone de texte/surface d'inscription**: Oui
- **Largeur d'appareil**: 22,60 mm
- **Hauteur d'appareil**: 47,00 mm
- **Profondeur d'appareil**: 35,90 mm

Marques

- 00. Marquage CE - UE
- 13. SNI - Indonésie
- 15. CCC - Chine (download)
- 29. QCERT - Colombie
- 29. QCERT - Colombie (download)
- 37. Marquage - Maroc
- 37. Marquage - Maroc
- 99. Directive DEEE (download)

Emballages

8 007352 657823

Code	8007352657823
Qté	1 NR
Dim.	4,1x2,8x5,3 [cm]
Poids	23,4 [g]

8 007352 657830

Code	8007352657830
Qté	50 NR
Dim.	21,4x11,6x14,2 [cm]
Poids	1.270 [g]

8 007352 657847

Code	8007352657847
Qté	500 NR
Dim.	57,5x22x29,5 [cm]
Poids	13.300 [g]

Legal

Vimar se réserve le droit de modifier les caractéristiques des produits à tout moment et sans préavis.L'installation doit être confiée à des techniciens qualifiés et exécutée conformément aux dispositions qui régissent l'installation du matériel électrique en vigueur dans le pays concerné.Pour les conditions d'utilisation des informations données sur la fiche produit, consulter Conditions d'utilisation.