NEVE UP: Inverseur 1P 16AX 2M carbon matt

09013.2.CM

Séries résidentielles / Séries résid. traditionnelles / NEVE UP / Dispositifs

Inverseur 1P 16AX 2M carbon matt

Inverseur 1P 16 AX 250 V~, Carbon Matt - 2 modules. Max 200 W pour lampes autoballastées (IEC 60669-1:2017)

État Produit

3 - Actif

Q.té minimum commande

10 NR

Ceci pourrait également vous intéresser

09013.CM - Inverseur 1P 16AX carbon matt

09001.2.CM - Interrupteur 1P 16AX 2M carbon matt

09005.2.CM - Va-et-vient 1P 16AX 2M carbon matt

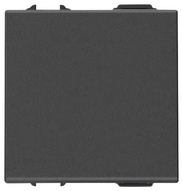

09008.2.CM - Poussoir 1P NO 10A 2M carbon matt

Dessins

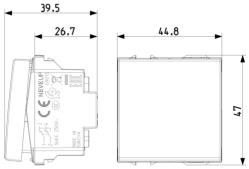

Dessin dimensions hors-tout

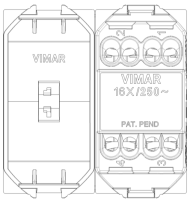

Vue arrière

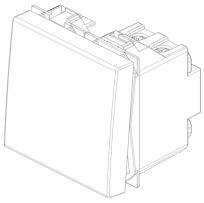

Dessin 3D

Données techniques

- **Class group**: Appareillage terminal, prises et commandes (résidentiel)
- **Class**: Interrupteur (résidentiel)
- **Type de commutation**: permutateur
- **Type de commande**: bascule/bouton
- **Composition**: appareil modulaire pour interrupteur résidentiel et tertiaire
- **Nombre de modules (construction modulaire)**: 2
- **Interrupteur à bouton-poussoir**: Oui
- **Nombre de bascules d'actionnement**: 1
- **Mode de pose**: encastré_
- **Type de fixation**: à clipser
- **Avec cadre/support de montage**: No
- **Matériau**: plastique
- **Qualité du matériau**: thermoplastique
- **Traitement de la surface**: laqué / peint
- **Finition de la surface**: mat
- **Couleur**: anthracite
- **Numéro RAL (équivalent)**: 7016
- **Zone de texte/surface d'inscription**: oui
- **Fonction d'éclairage**: contrôle et orientation
- **Type d'éclairage**: autre
- **Tension nominale**: 250 V
- **Calibre/courant nominal assigné (In)**: 16,00 A
- **Contact de report**: No
- **Type de connexion**: borne à vis
- **Interrupteur de machine à laver**: No
- **Largeur d'appareil**: 44,80 mm
- **Hauteur d'appareil**: 47,00 mm
- **Profondeur d'appareil**: 39,50 mm
- **Profondeur d'encastrement**: 26,70 mm

Marques

- 00. Marquage CE - UE
- 10. EAC Eurasian Customs Union
- 13. SNI - Indonésie
- 15. CCC - Chine (download)
- 29. QCERT - Colombie
- 29. QCERT - Colombie (download)
- 37. Marquage - Maroc
- 37. Marquage - Maroc
- 43. Marque UKCA - GB
- 99. Directive DEEE (download)

Emballages

8 007352 657915

Code	8007352657915
Qté	1 NR
Dim.	5,1x4,3x5,3 [cm]
Poids	38,47 [g]

8 007352 657922

Code	8007352657922
Qté	10 NR
Dim.	26,9x11,6x4,9 [cm]
Poids	450,2 [g]

8 007352 657939

Code	8007352657939
Qté	200 NR
Dim.	47,5x27x29 [cm]
Poids	9.494,67 [g]

Legal

Vimar se réserve le droit de modifier les caractéristiques des produits à tout moment et sans préavis.L'installation doit être confiée à des techniciens qualifiés et exécutée conformément aux dispositions qui régissent l'installation du matériel électrique en vigueur dans le pays concerné.Pour les conditions d'utilisation des informations données sur la fiche produit, consulter Conditions d'utilisation.