NEVE UP: 2 prises SICURY 2P+E 16A USA+EU carbon m

09249.CM

Séries résidentielles / Séries résid. traditionnelles / NEVE UP / Dispositifs

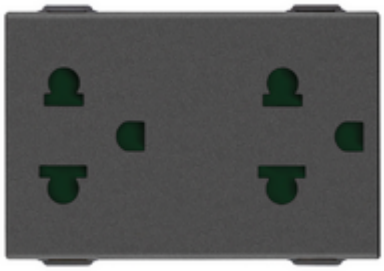

2 prises SICURY 2P+E 16A USA+EU carbon m

Deux prises SICURY 2P+T 16 A 250 V~ standard euro-américain polarisé, carbon matt - 3 modules

État Produit

3 - Actif

Q.té minimum commande

20 NR

Ceci pourrait également vous intéresser

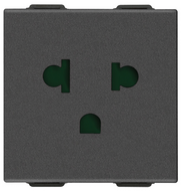

09248.CM - Prise SICURY 2P+E 16A USA+EU carbon matt

Dessins

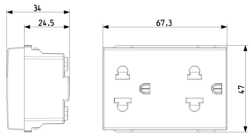

Dessin dimensions hors-tout

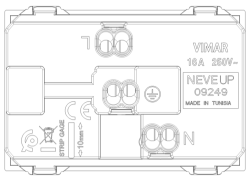

Vue arrière

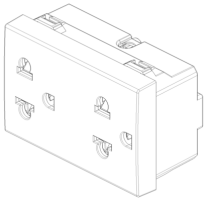

Dessin 3D

Données techniques

- **Class group**: Appareillage terminal, prises et commandes (résidentiel)
- **Class**: Prise de courant
- **Modèle**: autre
- **Nombre de modules (construction modulaire)**: 3
- **Avec volet de protection**: No
- **Zone de texte/surface d'inscription**: Oui
- **Couleur**: anthracite
- **Numéro RAL (équivalent)**: 7016
- **Finition métallique**: No
- **Transparent**: No
- **Verrouillable**: No
- **Mécanisme d'éjection**: No
- **Encastrement isolé**: No
- **Mode de pose**: encastré
- **Matériau**: plastique
- **Qualité du matériau**: thermoplastique
- **Traitement de la surface**: laqué / peint
- **Finition de la surface**: mat
- **Traitement antibactérien**: No
- **Repiquage possible**: No
- **Avec dispositif on/off**: No
- **Prise inclinée ou inclinable**: No
- **Courant nominal**: 16 A
- **Tension nominale**: 250 V
- **Fréquence**: 50,00 - 60,00 HZ
- **Largeur d'appareil**: 67,30 mm
- **Hauteur d'appareil**: 47,00 mm
- **Profondeur d'appareil**: 34,00 mm

Marques

- 00. Marquage CE - UE
- 10. EAC Eurasian Customs Union
- 29. QCERT - Colombie (download)
- 37. Marquage - Maroc
- 99. Directive DEEE (download)

Emballages

8 007352 666610

Code	8007352666610
Qté	1 NR
Dim.	5,3x3,9x7,6 [cm]
Poids	70,8 [g]

8 007352 666627

Code	8007352666627
Qté	20 NR
Dim.	28,1x13,1x11,3 [cm]
Poids	1.520 [g]

8 007352 666634

Code	8007352666634
Qté	240 NR
Dim.	59x38,5x24 [cm]
Poids	19.000 [g]

Legal

Vimar se réserve le droit de modifier les caractéristiques des produits à tout moment et sans préavis.L'installation doit être confiée à des techniciens qualifiés et exécutée conformément aux dispositions qui régissent l'installation du matériel électrique en vigueur dans le pays concerné.Pour les conditions d'utilisation des informations données sur la fiche produit, consulter Conditions d'utilisation.