Boîtes de support: Boîte en saillie 3M P43,5mm blanc

09975.01

Infrastructure d'installation / Enveloppes et coffrets / Boîtes de support / En saillie

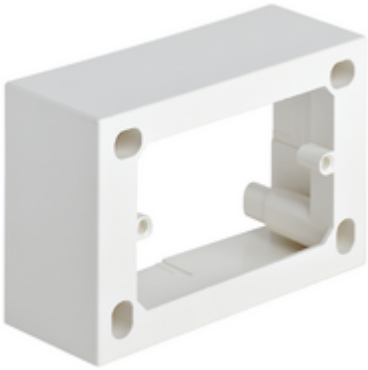

Boîte en saillie 3M P43,5mm blanc

Boîte pour pose en saillie 3 modules, profondeur 43,5 mm, pour Eikon, Idea ou Plana avec les relatifs supports et plaques, blanc. Installation sur surfaces isolantes pas perforées ou surfaces metalliques avec connexion de terre. Série Idea: seulement pour plaque Classica

État Produit

3 - Actif

Q.té minimum commande

20 NR

Dessins

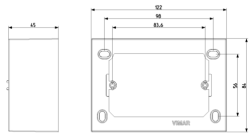

Dessin dimensions hors-tout

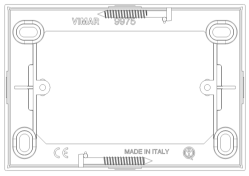

Vue arrière

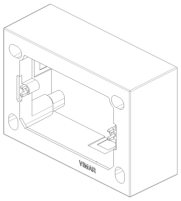

Dessin 3D

Galerie

Données techniques

- **Class group**: Raccordement (résidentiel & tertiaire)
- **Class**: Boîte / boîtier sailli
- **Section de conducteur max.**: 0
- **Garnissage**: sans
- **Forme**: rectangulaire
- **Mode de pose**: montage mural/au plafond
- **Montage dans le sol**: No
- **Montage sous l'eau**: No
- **Pour diamètre du tube**: 20/25 mm
- **Entrée de l'arrière**: Oui
- **Longueur**: 84,00 mm
- **Largeur**: 121,50 mm
- **Profondeur**: 45,00 mm
- **Diamètre**: 0 mm
- **Connectable**: No
- **Nombre d'entrées**: 4
- **Type de traversée de boîtier**: sans
- **Matériau**: plastique
- **Sans halogène**: Oui
- **Traitement de la surface**: non traité
- **Couleur**: blanc
- **Indice de protection (IP)**: IP20
- **Finition du couvercle**: autre
- **Couvercle transparent**: No
- **Fixation du couvercle**: vissé
- **Coulable**: No
- **Masse de coulage fournie**: No
- **Plombable**: No
- **Tension d'isolement assignée (Ui)**: 450 V
- **Maintien de fonction**: sans
- **Avec blindage**: No
- **Résistant aux intempéries**: No
- **Température d'utilisation**: 0 - 60 °C
- **Version anti-déflagration**: No
- **Pour Ex-Zone gaz**: sans
- **Pour poussière Ex-Zone**: sans

Marques

- 00. Marquage CE - UE
- 01. IMQ - Italie (download)
- 37. Marquage - Maroc
- 43. Marque UKCA - GB
- 96. Expert électrotechniques (download)

Emballages

8 007352 130258

Code	8007352130258
Qté	1 NR
Dim.	12,2x8,4x4,5 [cm]
Poids	60,74 [g]

8 007352 130265

Code	8007352130265
Qté	20 NR
Dim.	28,4x24,4x17,9 [cm]
Poids	1.428,6 [g]

8 007352 470644

Code	8007352470644
Qté	80 NR
Dim.	59,5x38,5x26,5 [cm]
Poids	6.434,4 [g]

Legal

Vimar se réserve le droit de modifier les caractéristiques des produits à tout moment et sans préavis.L'installation doit être confiée à des techniciens qualifiés et exécutée conformément aux dispositions qui régissent l'installation du matériel électrique en vigueur dans le pays concerné.Pour les conditions d'utilisation des informations données sur la fiche produit, consulter Conditions d'utilisation.