



PLANA: Deux prises 2P+T 15A 127V USA blanc

14246

Séries résidentielles / Séries résid. traditionnelles / PLANA / Dispositifs

Deux prises 2P+T 15A 127V USA blanc

Deux prises 2P+T 15 A 127 V~ standards américain et saoudien, blanc - 3 modules

État Produit

3 - Actif

Q.té minimum commande

20 NR

Dessins

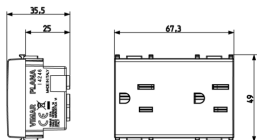

Dessin dimensions hors-tout

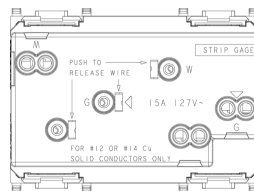

Vue arrière

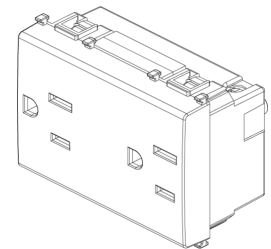

Dessin 3D

Données techniques

- **Class group:** Appareillage terminal, prises et commandes (résidentiel)
- **Class:** Prise de courant
- **Nombre d'unités:** 2
- **Nombre de modules (construction modulaire):** 3
- **Nombre de prises commutables:** 0
- **Impression/marquage:** sans
- **Type de connexion:** borne à vis
- **Avec volet de protection:** No
- **Avec eclips / protection enfant:** No
- **Zone de texte/surface d'inscription:** Oui
- **Couleur:** blanc
- **Numéro RAL (équivalent):** 9003
- **Finition métallique:** No
- **Transparent:** No
- **Verrouillable:** No
- **Mécanisme d'éjection:** No
- **Encastrement isolé:** No
- **Avec éclairage fonctionnel:** No
- **Protection contre les surtensions:** No
- **Protection différentielle:** No
- **Mode de pose:** encastré
- **Matériau:** plastique
- **Qualité du matériau:** thermoplastique
- **Sans halogène:** Oui
- **Traitement de la surface:** non traité
- **Finition de la surface:** brillant
- **Repiquage possible:** No
- **Avec dispositif on/off:** No
- **Prise inclinée ou inclinable:** No
- **Courant nominal:** 15 A
- **Tension nominale:** 127 V
- **Fréquence:** 50,00 - 60,00 HZ
- **Adapté à la classe de protection (IP):** IP20
- **Indice de protection contre les chocs (IK):** autre
- **Largeur d'appareil:** 67,30 mm
- **Hauteur d'appareil:** 49,00 mm
- **Profondeur d'appareil:** 35,50 mm

Marques

- 00. Marquage CE - UE
- 10. EAC Eurasian Customs Union
- 29. QCERT - Colombie ([download](#))
- 37. Marquage - Maroc
- 99. Directive DEEE ([download](#))

Emballages



Code 8007352130098
Qté 1 NR
Dim. 5,3x3,9x7,6 [cm]
Poids 57,33 [g]



Code 8007352130104
Qté 20 NR
Dim. 28,1x13,1x11,3 [cm]
Poids 1.256,8 [g]



Code 8007352335714
Qté 240 NR
Dim. 59x38,5x24 [cm]
Poids 15.876 [g]

Legal

Vimar se réserve le droit de modifier les caractéristiques des produits à tout moment et sans préavis. L'installation doit être confiée à des techniciens qualifiés et exécutée conformément aux dispositions qui régissent l'installation du matériel électrique en vigueur dans le pays concerné. Pour les conditions d'utilisation des informations données sur la fiche produit, consulter [Conditions d'utilisation](#).