



## IDEA: Prise SICURY 2P+T 16A anglais gris

**16258**

Séries résidentielles / Séries résid. traditionnelles / IDEA / Dispositifs

### Prise SICURY 2P+T 16A anglais gris

Prise SICURY 2P+T 16 A 250 V~, standard anglais, gris - 2 modules

### État Produit

3 - Actif

### Q.té minimum commande

20 NR

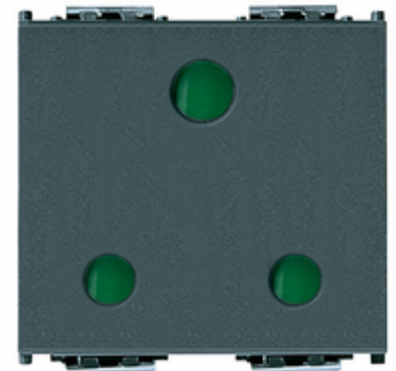

## Dessins

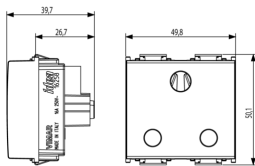

Dessin dimensions hors-tout

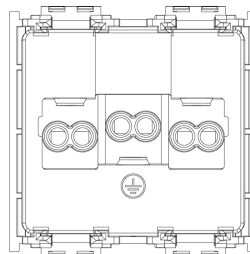

Vue arrière

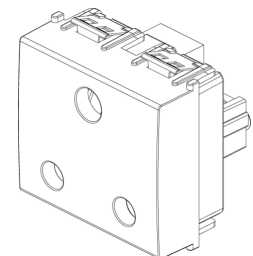

Dessin 3D

## Données techniques

- **Class group:** Appareillage terminal, prises et commandes (résidentiel)
- **Class:** Prise de courant
- **Modèle:** British Standard
- **Nombre d'unités:** 1
- **Nombre de modules (construction modulaire):** 2
- **Nombre de prises commutables:** 0
- **Impression/marquage:** sans
- **Type de connexion:** borne à vis
- **Avec volet de protection:** No
- **Avec eclips / protection enfant:** Oui
- **Zone de texte/surface d'inscription:** Oui
- **Couleur:** gris
- **Numéro RAL (équivalent):** 7015
- **Finition métallique:** No
- **Transparent:** No
- **Verrouillable:** No
- **Mécanisme d'éjection:** No
- **Encastrement isolé:** No
- **Avec éclairage fonctionnel:** No
- **Protection contre les surtensions:** No
- **Protection différentielle:** No
- **Mode de pose:** encastré
- **Matériau:** plastique
- **Qualité du matériau:** thermoplastique
- **Sans halogène:** Oui
- **Traitement de la surface:** non traité
- **Finition de la surface:** mat
- **Repiquage possible:** No
- **Avec dispositif on/off:** No
- **Prise inclinée ou inclinable:** No
- **Courant nominal:** 16 A
- **Tension nominale:** 250 V
- **Fréquence:** 50,00 - 60,00 HZ
- **Adapté à la classe de protection (IP):** IP20
- **Indice de protection contre les chocs (IK):** autre
- **Largeur d'appareil:** 24,80 mm
- **Hauteur d'appareil:** 50,10 mm
- **Profondeur d'appareil:** 37,50 mm

## Marques

- 00. Marquage CE - UE
- 10. EAC Eurasian Customs Union
- 37. Marquage - Maroc
- 43. Marque UKCA - GB
- 99. Directive DEEE ([download](#))

## Emballages



**Code** 8007352115248  
**Qté** 1 NR  
**Dim.** 5,1x4,3x5,3 [cm]  
**Poids** 51,67 [g]



**Code** 8007352115255  
**Qté** 20 NR  
**Dim.** 26,9x11,6x9 [cm]  
**Poids** 1.111,07 [g]

## Legal

Vimar se réserve le droit de modifier les caractéristiques des produits à tout moment et sans préavis. L'installation doit être confiée à des techniciens qualifiés et exécutée conformément aux dispositions qui régissent l'installation du matériel électrique en vigueur dans le pays concerné. Pour les conditions d'utilisation des informations données sur la fiche produit, consulter [Conditions d'utilisation](#).