IDEA: Plaque Rondò 1-2M mét. argent métall.

17093.21

Séries résidentielles / Séries résid. traditionnelles / IDEA / Plaques

Plaque Rondò 1-2M mét. argent métall.

Plaque Rondò 1 module ou 2 modules réduits, métal moulé sous pression, argent métallisé

État Produit

3 - Actif

Q.té minimum commande

1 NR

Ceci pourrait également vous intéresser

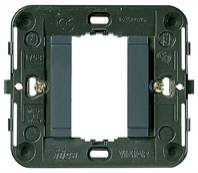

17080 - Support lisse 1M +griffes gris

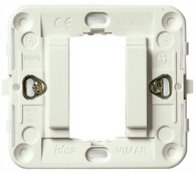

17080.B - Support lisse 1M +griffes blanc

17086 - Support lisse 1M s/vis ø60/56x56mm gris

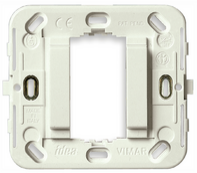

17086.B - Support lisse 1M s/vis ø60/56x56mm blanc

17082 - Support 2M réduits +griffes boîte ø60mm

17087 - Support 2Mréduits s/vis ø60/56x56mm gris

Dessins

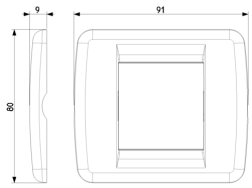

Dessin dimensions hors-tout

Vue arrière

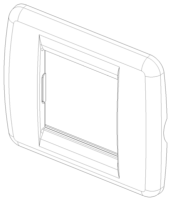

Dessin 3D

Données techniques

- **Class group**: Appareillage terminal, prises et commandes (résidentiel)
- **Class**: Plaque de finition
- **Nombre d'unités**: 2
- **Sens de montage**: horizontal et vertical
- **Nombre d'unités, horizontales**: 2
- **Nombre d'unités, verticales**: 1
- **Nombre de modules horizontaux (construction modulaire)**: 2
- **Nombre de modules verticaux (construction modulaire)**: 1
- **Avec grille de montage**: Oui
- **Adapté à une boîte de sol**: Oui
- **Adapté à un canal d'allège**: Oui
- **Adapté à une installation intégrée**: Oui
- **Zone de texte/surface d'inscription**: Oui
- **Matériau**: métal
- **Qualité du matériau**: autre
- **Sans halogène**: Oui
- **Traitement de la surface**: laqué / peint
- **Finition de la surface**: brillant
- **Couleur**: argent
- **Numéro RAL (équivalent)**: 9023
- **Transparent**: No
- **Avec volet de protection**: No
- **Indice de protection (IP)**: IP00
- **Type de fixation**: fixation à borne
- **Largeur**: 91,00 mm
- **Hauteur**: 80,00 mm
- **Profondeur**: 9,00 mm
- **Largeur d'encastrement**: 91,00 mm
- **Hauteur d'encastrement**: 80,00 mm
- **Diamètre de l'alésage (ouverture)**: 0 mm

Marques

- 01. IMQ - Italie (download)

Emballages

8 007352 093898

Code	8007352093898
Qté	1 NR
Dim.	8,5x9,1x1,1 [cm]
Poids	94,67 [g]

8 007352 093904

Code	8007352093904
Qté	10 NR
Dim.	9,9x12,4x9,6 [cm]
Poids	989,4 [g]

Legal

Vimar se réserve le droit de modifier les caractéristiques des produits à tout moment et sans préavis.L'installation doit être confiée à des techniciens qualifiés et exécutée conformément aux dispositions qui régissent l'installation du matériel électrique en vigueur dans le pays concerné.Pour les conditions d'utilisation des informations données sur la fiche produit, consulter Conditions d'utilisation.