EIKON: Plaque Classic 2MBS Bright blanc arctiqu

20647.C01

Séries résidentielles / Séries résid. traditionnelles / EIKON / Plaques

Plaque Classic 2MBS Bright blanc arctiqu

Plaque Classic 2 modules pour standard britannique, métal laqué Bright et cadre chromé, blanc Arctique

État Produit

2 - Sera éliminé

Q.té minimum commande

1 NR

Ceci pourrait également vous intéresser

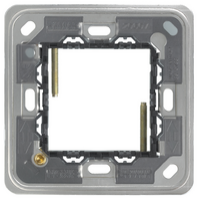

20607 - Support 2M BS

Dessins

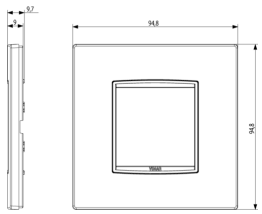

Dessin dimensions hors-tout

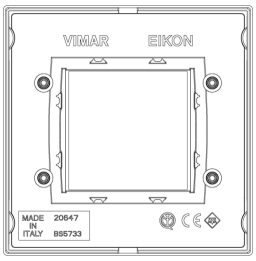

Vue arrière

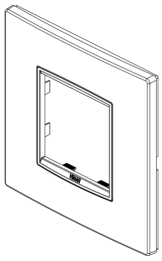

Dessin 3D

Données techniques

- **Class group**: Appareillage terminal, prises et commandes (résidentiel)
- **Class**: Plaque de finition
- **Nombre d'unités**: 2
- **Sens de montage**: horizontal et vertical
- **Nombre d'unités, horizontales**: 2
- **Nombre d'unités, verticales**: 1
- **Nombre de modules horizontaux (construction modulaire)**: 2
- **Nombre de modules verticaux (construction modulaire)**: 1
- **Avec grille de montage**: Oui
- **Adapté à une boîte de sol**: Oui
- **Adapté à un canal d'allège**: Oui
- **Adapté à une installation intégrée**: Oui
- **Zone de texte/surface d'inscription**: Oui
- **Matériau**: métal
- **Qualité du matériau**: autre
- **Sans halogène**: Oui
- **Traitement de la surface**: laqué / peint
- **Finition de la surface**: brillant
- **Couleur**: blanc
- **Numéro RAL (équivalent)**: 9016
- **Transparent**: No
- **Avec volet de protection**: No
- **Indice de protection (IP)**: IP00
- **Type de fixation**: fixation à borne
- **Largeur**: 94,80 mm
- **Hauteur**: 94,80 mm
- **Profondeur**: 9,70 mm
- **Largeur d'encastrement**: 94,80 mm
- **Hauteur d'encastrement**: 94,80 mm
- **Diamètre de l'alésage (ouverture)**: 0 mm

Marques

- 08. ASTA - Royaume-Uni
- 29. QCERT - Colombie

Emballages

8 007352 477674

Code	8007352477674
Qté	1 NR
Dim.	9,7x9,7x1,7 [cm]
Poids	111,1 [g]

8 007352 477681

Code	8007352477681
Qté	5 NR
Dim.	10,3x9,4x10,5 [cm]
Poids	592,6 [g]

Legal

Vimar se réserve le droit de modifier les caractéristiques des produits à tout moment et sans préavis.L'installation doit être confiée à des techniciens qualifiés et exécutée conformément aux dispositions qui régissent l'installation du matériel électrique en vigueur dans le pays concerné.Pour les conditions d'utilisation des informations données sur la fiche produit, consulter Conditions d'utilisation.