



## IP: Switch Ethernet 5 ports Gigabit 4 PoE at

---

### 46260.5P.02

Sécurité / CCTV ELVOX / IP / Networking

### Switch Ethernet 5 ports Gigabit 4 PoE at

Switch fast Ethernet avec 5 ports 10/100/1000 Mbps auto-sensing, auto MDI/MDI-X, LED de marche, 4 ports PoE Standard IEEE 802.3af/at (End-Span 1/2+,3/6-) + 1 Uplink. Supporté avec standards 10/100/1000 BASE-T, IEEE 802.3, IEEE 802.3u, IEEE 802.3ab, IEEE 802.3X, table MAC 2K. Alimentation 54 Vdc 1,11 A, incluse. Dimensions: 135x86x27 mm

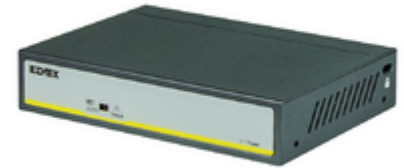

### État Produit

3 - Actif

### Q.té minimum commande

1 NR

### Mode d'emploi, Manuels, Documentation

- [Manuel installateur \(721 kb\)](#)

## Données techniques

- **Class group:** Installation de réseaux de communication
- **Class:** Commutateur de réseau
- **Ethernet:** Oui
- **Nombre de ports RJ45 10/100 Mbit/s:** 0
- **Nombre de ports RJ45 10/100/1000 Mbit/s:** 5
- **Nombre de ports RJ45 1000 Mbit/s:** 5
- **Nombre de ports RJ45 10 Gbit/s:** 0
- **Nombre de ports Mini GBIC 10 Gbit/s:** 0
- **Nombre de ports Mini GBIC 100/1 000 Mbit/s:** 0
- **Nombre de ports Mini GBIC 1 000 Mbit/s:** 0
- **Nombre de ports Mini GBIC 40 Gbit/s:** 0
- **Nombre de ports Mini GBIC 100 Gbit/s:** 0
- **Nombre de ports combinés RJ45/Mini GBIC:** 0
- **Nombre de ports GBIC 1 000 Mbit/s:** 0
- **Nombre de ports M12 10/100 Mbit/s:** 0
- **Nombre de ports SC 100 Mbit/s:** 0
- **Nombre de ports SC 1 000 Mbit/s (SX):** 0
- **Nombre de ports SC 1 000 Mbit/s (LX):** 0
- **Nombre de ports ST 100 Mbit/s:** 0
- **Nombre de ports POF 100 Mbit/s:** 0
- **Nombre de ports POF 1000 Mbit/s:** 0
- **Nombre d'autres ports:** 5
- **Power over Ethernet:** 802.3 at (PoE+)
- **Nombre de ports PoE:** 4
- **Puissance max. PoE:** 60 W
- **Puissance absorbée max.:** 5 W
- **Alimentation électrique redondante:** No
- **Mode de pose:** modèle de table (desktop)
- **Gérable:** No
- **Indice de protection (IP):** autre
- **Hauteur:** 27,00 mm
- **Largeur:** 135,0 mm
- **Profondeur:** 86,00 mm
- **Compatible avec Grade2TV selon XP-C 90-483:** No
- **Compatible avec Grade3TV selon XP-C 90-483:** No

## Marques

- 00. Marquage CE - UE
- 37. Marquage - Maroc
- 99. Directive DEEE ([download](#))

## Emballages



**Code** 8013406307194  
**Qté** 1 NR  
**Dim.** 21x13x8,5 [cm]  
**Poids** 798,5 [g]

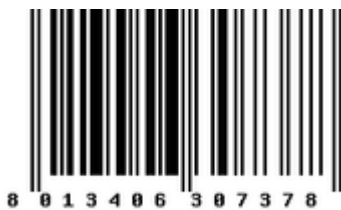

**Code** 8013406307378  
**Qté** 20 NR  
**Dim.** 45x35x35 [cm]  
**Poids** 16.620 [g]

## Legal

Vimar se réserve le droit de modifier les caractéristiques des produits à tout moment et sans préavis. L'installation doit être confiée à des techniciens qualifiés et exécutée conformément aux dispositions qui régissent l'installation du matériel électrique en vigueur dans le pays concerné. Pour les conditions d'utilisation des informations données sur la fiche produit, consulter [Conditions d'utilisation](#).