



Componenti da parete: By-alarm rivelat. tenda IP54 da esterno

01723

Sicurezza / By-alarm Plus / Componenti da parete / Componenti non modulari

By-alarm rivelat. tenda IP54 da esterno

Rivelatore By-alarm a doppia tecnologia a tenda IP54 da esterno per la protezione di varchi ed infissi quali porte, finestre, terrazzi coperti, corridoi di passaggio e vetrate, installazione a parete

Stato prodotto

3 - Prod. gestito

Q.tà minima ordine

1 NR

Istruzioni, Manuali, Documentazione

- [Foglio istruzioni multilingua \(1642 kb\)](#)

Disegni

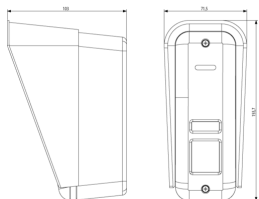

Vista ingombri

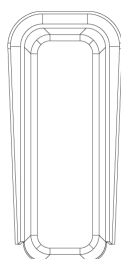

Vista posteriore

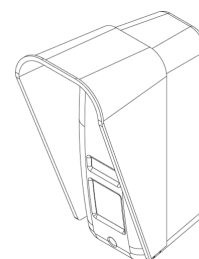

Vista 3D



Dati tecnici

- **Gruppo:** Sistemi di allarme, chiamate di emergenza e di segnalazione
- **Classe:** Segnalatore movimento per sistemi antintrusione
- **Tipo di segnalazione:** Infrarossi/microonde (Dual)
- **Tipo di montaggio:** Struttura
- **Corrente d'esercizio:** 70,00 mA
- **Tensione d'esercizio:** 12,00 - 12,01 V
- **Altezza:** 155,70 mm
- **Larghezza:** 71,50 mm
- **Profondità:** 103,00 mm
- **Caratteristica:** Tenda
- **Monitoraggio della copertura:** Sì
- **Sistema radio:** No

Marchi

- 00. Marcatura CE - UE ([download](#))
- 00. Marcatura CE - UE
- 37. Marcatura CMIM - Marocco
- 43. Marchio UKCA - Regno Unito
- 99. Direttiva RAEE ([download](#))

Imballi



Codice 8007352548107
Qtà 1 NR
Dim. 15,9x11,4x8,9 [cm]
Peso 347 [g]

Codice 8007352575356
Qtà 50 NR
Dim. 80x40x22 [cm]
Peso 18.384 [g]

Legal

Vimar si riserva il diritto di modificare in ogni momento e senza preavviso le caratteristiche dei prodotti riportati. L'installazione deve essere effettuata da personale qualificato con l'osservanza delle disposizioni regolanti l'installazione del materiale elettrico in vigore nel paese dove i prodotti sono installati. Per le condizioni di utilizzo delle informazioni presenti sulla scheda prodotto vedere [Condizioni di utilizzo](#).