



PLANA: Due prese 2P+T 15A USA+SASO bianco

14246

Serie civili / Serie civili tradizionali / PLANA / Dispositivi

Due prese 2P+T 15A USA+SASO bianco

Due prese 2P+T 15 A 127 V~ standard americano e dell'Arabia Saudita, bianco - 3 moduli

Stato prodotto

3 - Prod. gestito

Q.tà minima ordine

20 NR

Istruzioni, Manuali, Documentazione

- [Prese di corrente \(7351 kb\)](#)

Video

- [Spot Plana](#)

Disegni

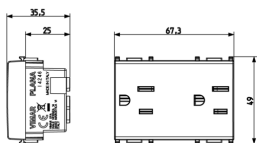

Vista ingombri

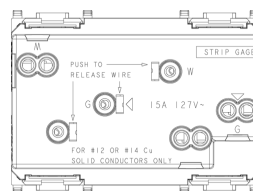

Vista posteriore

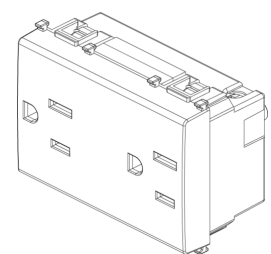

Vista 3D

Dati tecnici

- **Gruppo:** Dispositivi di commutazione domestici
- **Classe:** Presa di corrente
- **Numero di unità:** 2
- **Numero moduli da frutto:** 3
- **Numero di prese commutabili:** 0
- **Stampa/marcatura:** Senza
- **Tipo di collegamento:** Morsetto a vite
- **Con coperchio a cerniera:** No
- **Con protezione dal contatto incrementata:** No
- **Casella di testo/superficie di marcatura:** Sì
- **Colore:** Bianco
- **Codice RAL (simile):** 9003
- **Colore metallizzato:** No
- **Trasparente:** No
- **Bloccabile:** No
- **Meccanismo di espulsione:** No
- **Montaggio isolato:** No
- **Con illuminazione funzionale:** No
- **Sovratensore:** No
- **Protezione da corrente di guasto:** No
- **Tipo di montaggio:** Incassato
- **Materiale:** Plastica
- **Qualità del materiale:** Materiale termoplastico
- **Senza alogeni:** Sì
- **Protezione della superficie:** Non trattato
- **Tipo superficie:** Lucido
- **Con funzione loop:** No
- **Con interruttore on/off:** No
- **Inserto centrale ruotato:** No
- **Corrente nominale:** 15 A
- **Tensione nominale:** 127 V
- **Frequenza:** 50,00 - 60,00 HZ
- **Adatto per classe di protezione (IP):** IP20
- **Resistenza agli urti:** Altro
- **Larghezza dell'apparecchio:** 67,30 mm
- **Altezza dell'apparecchio:** 49,00 mm
- **Profondità dell'apparecchio:** 35,50 mm

Marchi

- 00. Marcatura CE - UE
- 10. Marchio EAC - EACU
- 29. Marchio QCERT - Colombia ([download](#))
- 37. Marcatura CMIM - Marocco
- 99. Direttiva RAEE ([download](#))

Imballi



Codice 8007352130098
Qtà 1 NR
Dim. 5,3x3,9x7,6 [cm]
Peso 57,33 [g]



Codice 8007352130104
Qtà 20 NR
Dim. 28,1x13,1x11,3 [cm]
Peso 1.256,8 [g]



Codice 8007352335714
Qtà 240 NR
Dim. 59x38,5x24 [cm]
Peso 15.876 [g]

Legal

Vimar si riserva il diritto di modificare in ogni momento e senza preavviso le caratteristiche dei prodotti riportati. L'installazione deve essere effettuata da personale qualificato con l'osservanza delle disposizioni regolanti l'installazione del materiale elettrico in vigore nel paese dove i prodotti sono installati. Per le condizioni di utilizzo delle informazioni presenti sulla scheda prodotto vedere [Condizioni di utilizzo](#).