



## IDEA: Adattatore RJ45 AMP Avaya bianco

### 16358.C.B

Infrastruttura di impianto / Cablaggio strutturato Netsafe / IDEA / Dispositivi

### Adattatore RJ45 AMP Avaya bianco

Adattatore per connettori RJ45: AMP/Tyco (Jack linea 110, Toolless Jack, Jack MTRJ), Lucent Technologies/Avaya/Systimax (MPS100, MGS200, MGS300, MGS400 e MGS500), bianco

### Stato prodotto

3 - Prod. gestito

### Q.tà minima ordine

20 NR

### Video

- [Spot Idea](#)

### Disegni

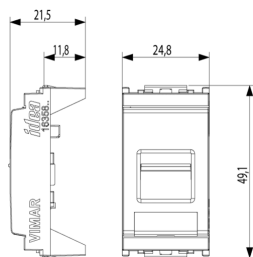

Vista ingombri

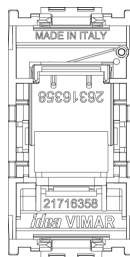

Vista posteriore

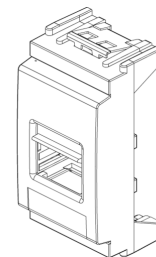

Vista 3D

### Dati tecnici

- **Gruppo:** Dispositivi di commutazione domestici
- **Classe:** Adattatore di transizione per dispositivi di commutazione domestici
- **Colore:** Bianco
- **Codice RAL (simile):** 9001
- **Con coperchio a cerniera:** Sì

- **Con etichetta:** Sì
- **Larghezza dell'apparecchio:** 24,80 mm
- **Altezza dell'apparecchio:** 49,10 mm
- **Profondità dell'apparecchio:** 21,50 mm



## Imballi

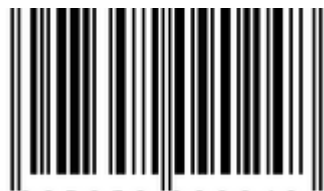

8 007352 090248

**Codice** 8007352090248  
**Qtà** 1 NR  
**Dim.** 2,5x5x2,1 [cm]  
**Peso** 7,8 [g]

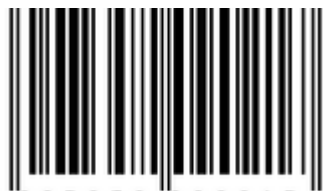

8 007352 090217

**Codice** 8007352090217  
**Qtà** 2 NR  
**Dim.** 6x2,8x5,3 [cm]  
**Peso** 19,87 [g]



8 007352 090224

**Codice** 8007352090224  
**Qtà** 20 NR  
**Dim.** 14,4x13,1x6 [cm]  
**Peso** 248,73 [g]



8 007352 650183

**Codice** 8007352650183  
**Qtà** 400 NR  
**Dim.** 50,5x20x28 [cm]  
**Peso** 5.400 [g]

## Legal

Vimar si riserva il diritto di modificare in ogni momento e senza preavviso le caratteristiche dei prodotti riportati. L'installazione deve essere effettuata da personale qualificato con l'osservanza delle disposizioni regolanti l'installazione del materiale elettrico in vigore nel paese dove i prodotti sono installati. Per le condizioni di utilizzo delle informazioni presenti sulla scheda prodotto vedere [Condizioni di utilizzo](#).