



IDEA: Placca Classica 1-2M bianco

17092.01

Serie civili / Serie civili tradizionali / IDEA / Placche

Placca Classica 1-2M bianco

Placca Classica 1 modulo o 2 moduli ridotti, metallo pressofuso, bianco

Stato prodotto

3 - Prod. gestito

Q.tà minima ordine

10 NR



Potrebbe interessarti anche

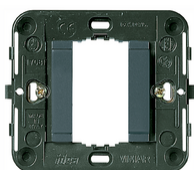

17080 - Supporto liscio 1M
+griffe grigio



17080.B - Supporto liscio 1M
+griffe bianco



17086 - Supporto liscio 1M
s/viti d60/56x56mm g



17086.B - Supporto liscio 1M
s/viti d60/56x56mm b

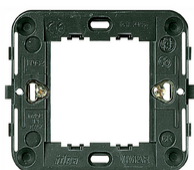

17082 - Supporto 2M ridotti
+griffe



17087 - Supporto 2M ridotti
s/viti d60/56x56mm

Video

- [Spot Idea](#)

Disegni

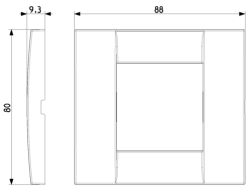

Vista ingombri

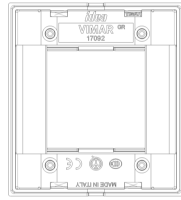

Vista posteriore

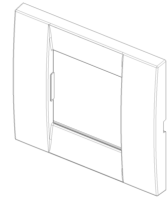

Vista 3D

Dati tecnici

- **Gruppo:** Dispositivi di commutazione domestici
- **Classe:** Placca
- **Numero di unità:** 2
- **Direzione di montaggio:** Orizzontale e verticale
- **Numero di unità orizzontali:** 2
- **Numero di unità verticali:** 1
- **Numero dei moduli in orizzontale (per costruzione modulare):** 1
- **Numero dei moduli in verticale (per costruzione modulare):** 2
- **Con cornice di montaggio:** Sì
- **Adatto per scatola di canale sotterraneo:** Sì
- **Adatto per canale da incasso per apparecchi:** Sì
- **Adatto per installazione ad incasso:** Sì
- **Casella di testo/superficie di marcatura:** Sì
- **Materiale:** Metallo
- **Qualità del materiale:** Altro
- **Senza alogeni:** Sì
- **Protezione della superficie:** Laccato
- **Tipo superficie:** Lucido
- **Colore:** Bianco
- **Codice RAL (simile):** 9016
- **Trasparente:** No
- **Con coperchio a cerniera:** No
- **Grado di protezione (IP):** IP00
- **Tipo di fissaggio:** Fissaggio a morsetto
- **Larghezza:** 88,00 mm
- **Altezza:** 80,00 mm
- **Profondità:** 9,00 mm
- **Larghezza di montaggio:** 88,00 mm
- **Altezza della parte incassata:** 80,00 mm
- **Diametro del foro (apertura):** 0 mm

Marchi

- 00. Marcatura CE - UE
- 01. Marchio IMQ - Italia ([download](#))
- 43. Marchio UKCA - Regno Unito

Imballi



8 007352 033955

Codice 8007352033955
Qtà 1 NR
Dim. 8,5x9,1x1,1 [cm]
Peso 90,67 [g]



8 007352 006232

Codice 8007352006232
Qtà 10 NR
Dim. 9,9x12,4x9,6 [cm]
Peso 944,4 [g]

Legal

Vimar si riserva il diritto di modificare in ogni momento e senza preavviso le caratteristiche dei prodotti riportati. L'installazione deve essere effettuata da personale qualificato con l'osservanza delle disposizioni regolanti l'installazione del materiale elettrico in vigore nel paese dove i prodotti sono installati. Per le condizioni di utilizzo delle informazioni presenti sulla scheda prodotto vedere [Condizioni di utilizzo](#).